

PERTEV PAŞA CAMİ'İ , İZMİT

CM 75

TB (43)

TE (45)

TM (35)

TEK - KURŞEHLİ

بیت المقدس

۱۸۷۹



Câmi-i şerif-i Pertev Mehmed Paşa

Sené 987



7

Aptullah Kuran

Pertev Paşa Mosque

Interior.

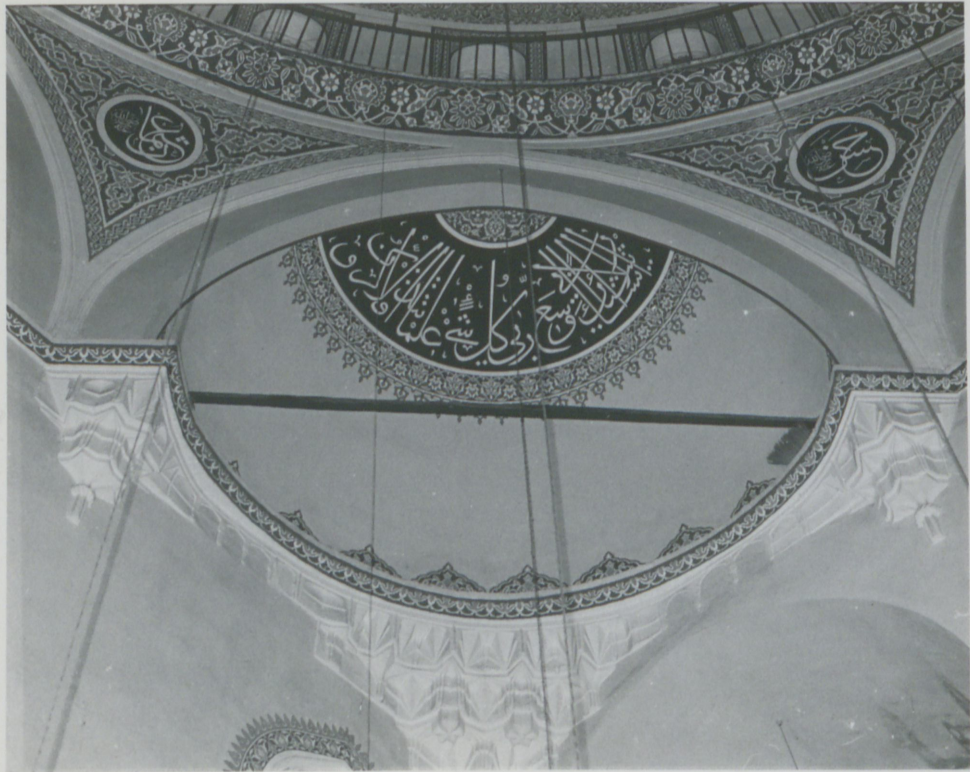

















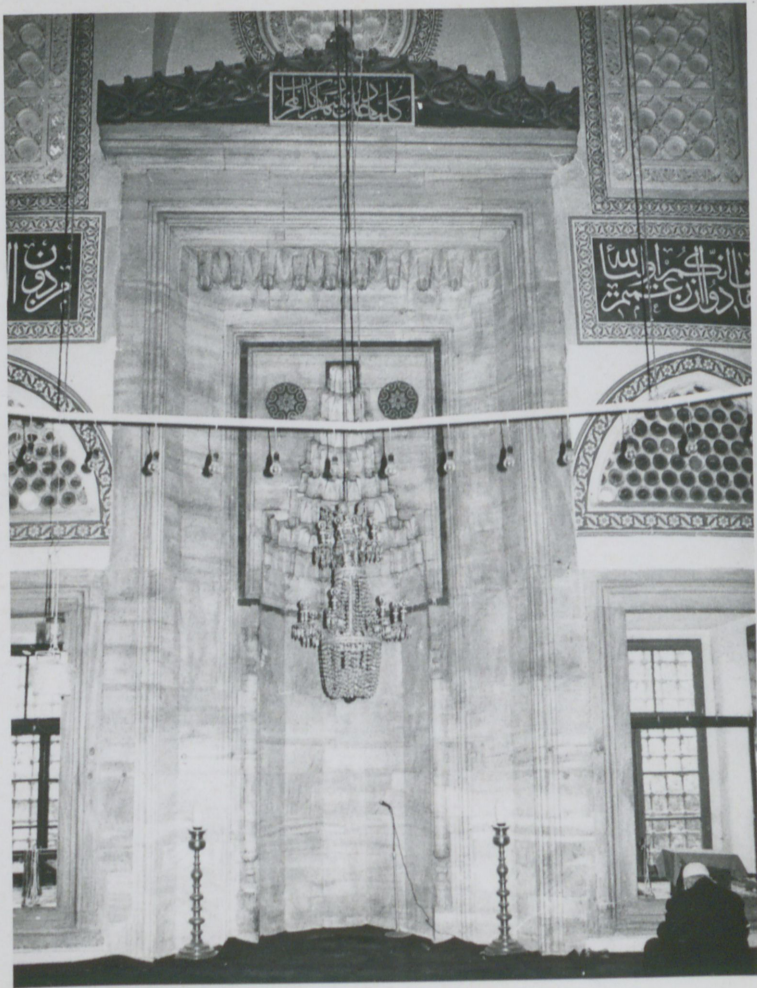

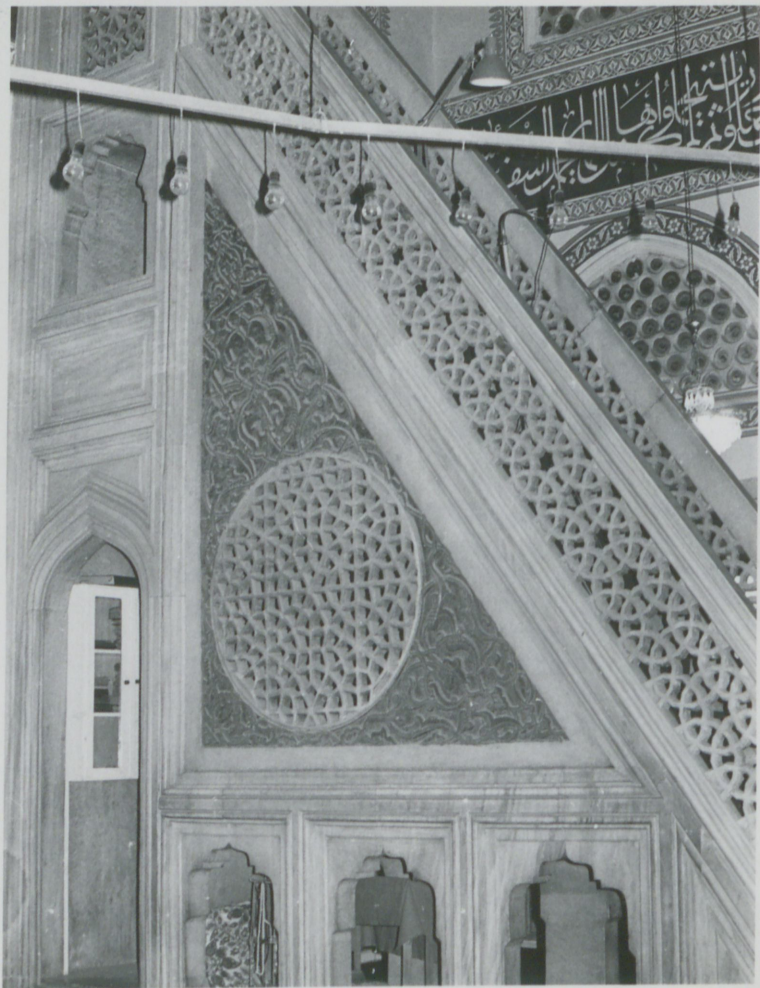

İZMİT PERTEV MEHMET P. CAMII MİMARLIĞI

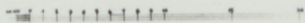
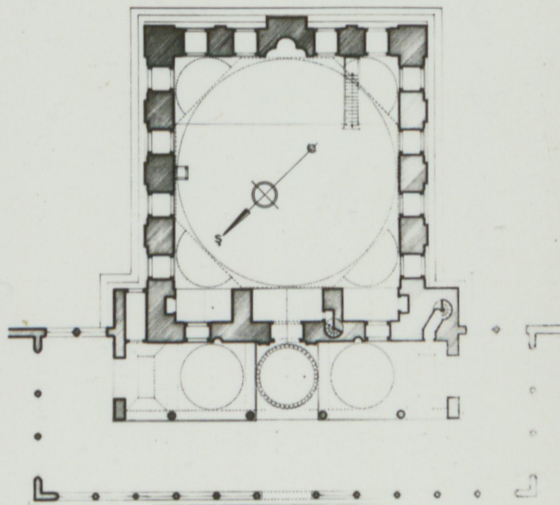

İZNİT PERTEV MEHMET PAŞA ESERLERİ : CAMİ KESİMİ M.1100L2



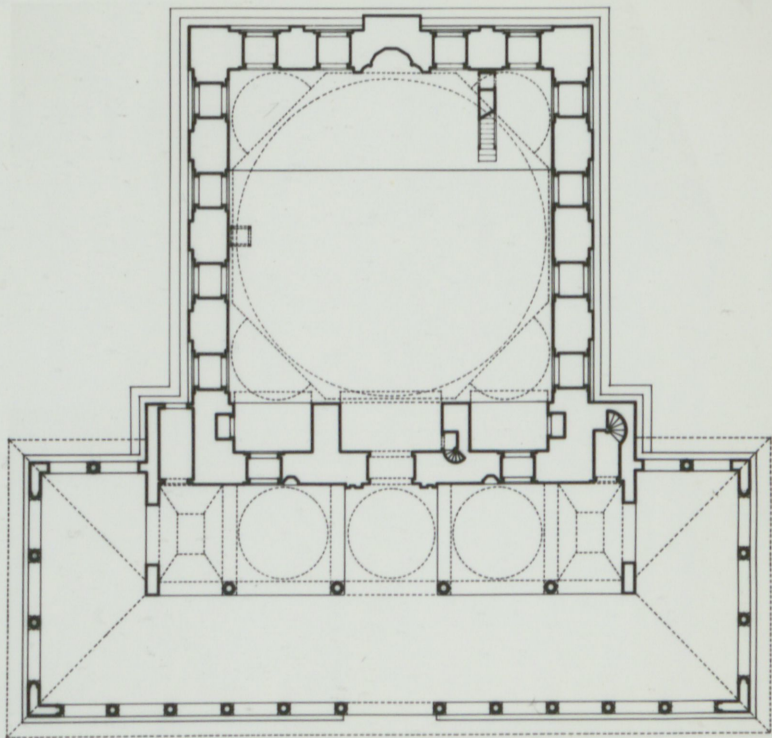

0 1 2 3 4 5 10 15 20m A.K.



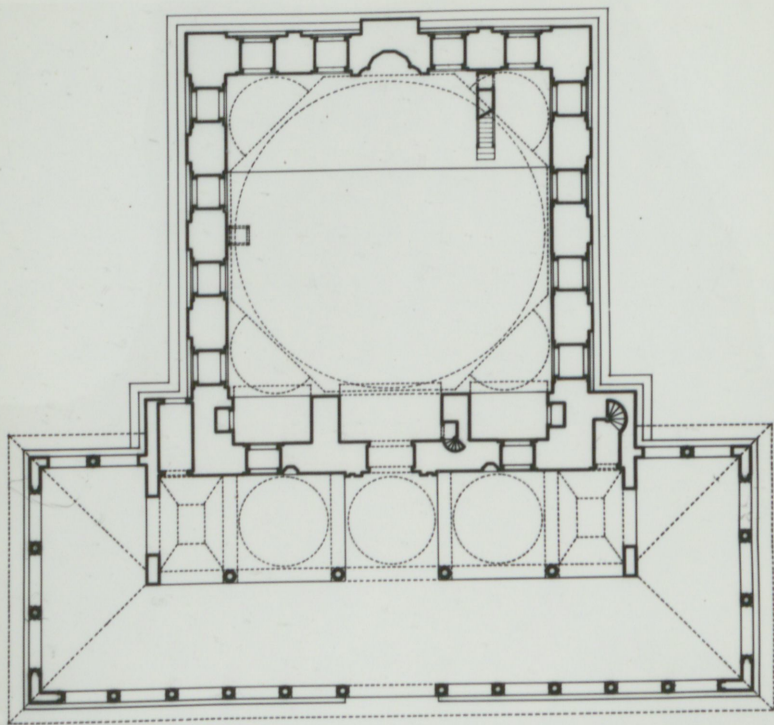

0 1 2 3 4 5 10 15 20^m A.K.



6.

Aptullah Kur'an, İzmir.

Peter P. ...-ique, Izmit.

Plan.

PERTEV PAŞA CAMİ'İ, İZMİT (Tarihçe)

TR

TE (45) "İzniğmidde merhum Pertev Paşa Camii".
Meriç, s. 80.

TM (31) "Camii şerifi Pertev Paşa der İzniğmid —
Türbei Pertev Paşa der Eyyub". Meriç, s. 25.

Kulbe çapı 16.70 m. / Tromp

Duvar kal. 195, kubbeler 205, sçy 165 / kesme taş

Son cemaat y 25.90 x 5.50 / Beş göz, dört sütun

Dış revak.

BOĞAZIÇI ÜNİVERSİTESİ

REKTÖRLÜK

Pertev Paşa Külliyesi

Vahiflarca bnanme 1952-1961

300.377.08 TL.

Cumhuriyetin 50. Yilinda Vahiflar, s. 30.

Pertev Paşa Camii, İzmit

1.6.1974

Camiin kitâbe yeri boş. ^{qüney-batı} Avlu kapısı üzerine eski yazı ile beyaz mermer üzerine

yeni bir levha konulmuş = (Camii Şerif Pertev Mehmed Paşa / Sen'e 987) [1579]

Son cemaat yeri çift revaklı. İq revak üç kubbe, 2 ayna tonoz, 5 stalaktitli başlık.

Dış revak başlıvalı.



12 löse

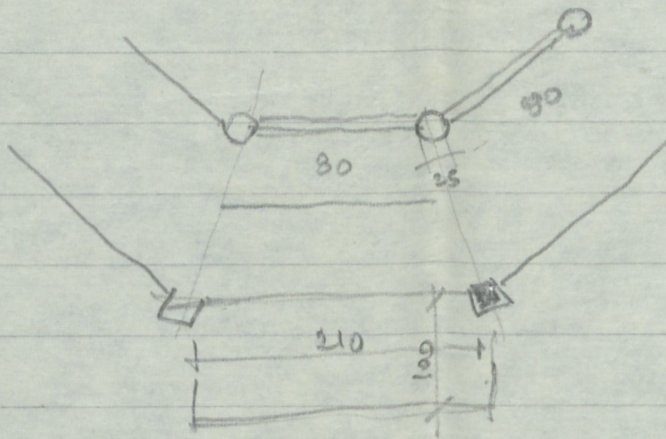

ritim boz stal.
stümler memeri
ahşap diş, çinko kaplı
fitir.