

YAHYA EFENDİ DERGÂHI

1. plan
2. kesit
3. cepheleer

TB (4-20)  
TE (5-14)  
TM (1-93)

YILDIZ SARAYI KAPISI (ÇİRAĞANDA) YANINDAKİ DİĞER YERLER  
ÜZERİNDE

Önemli belgeler 1941

(205) III-44

AKF. SY. 134.



İST. BEŞİKTAŞ \_YAHYA EFENDİ DERGAHI RÖLÖVESİ M: 1/50

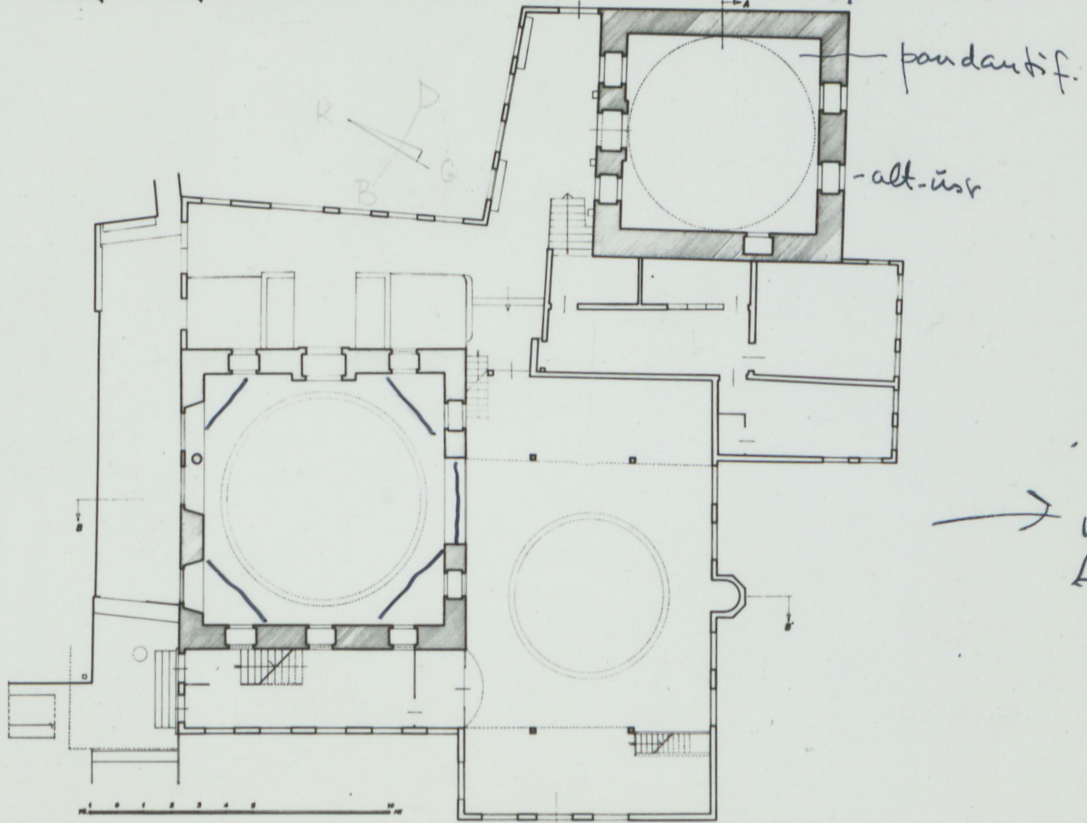

İST. BEŞİKTAŞ - YAHYA EFENDİ DERGÂHI RÖLÖVESİ M. 1/50



SAG YAN CEPHESI



KIBLE CEPHESI

İST. BEŞİKTAŞ - YAHYA EFENDİ DERGÂHI RÖLÖVESİ M: 1/50



A-A' UZUNLUĞUNA KESİT

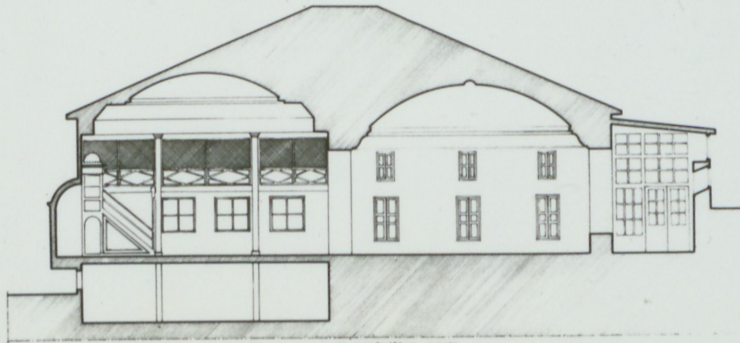

B-B' GENİŞLİĞİNE KESİT

TÜRBE

Yahya Efendi Türbesinin dört yanı da sonradan tekke yapılarıyla sarılmış olduğundan ve kubbesi de tekkenin meyilli çatısı içersinde kalacak şekilde yenilendiğinden dışardan gözükmez. Aslının tromplar üzerine oturan yarım-küre biçiminde olduğu mevcut izlerden anlaşılan kubbesi yıkılmış, <sup>burun</sup> ve yerine ahşaptan basık bir kubbe inşa edilmiştir.

Türbenin kapısı doğudadır ve kapının sağında ve solunda altlı üstlü birer pencere vardır. Batıda ise üç alt üç üst pencere bulunur. Güneyde aynı tertip tekrarlanırsa da orta pencere sonradan genişletilmiş ve semahaneye açılan demir parmaklıklı büyük bir pencere haline sokulmuştur. Kuzeyde de aynı durum görülür. Bu cephedeki üç klasik pencere de bozulmuş, <sup>ve</sup> duvara iki geniş pencere açılarak türbenin içine giriş holünden bakılma imkânı sağlanmıştır. Kuzeydeki muhdes pencerelerden doğudakinin açıklığı fazla olduğundan orta yerine bir kolon konulmuştur. Her iki pencere de güneydeki gibi parmaklıkla örtülmüştür.

Türbenin duvarları sıvalıdır. Süsler devrine ait olmayıp son yüzyılın eseridir.

Türbede Yahya Efendiden başka karısı Şerife ve annesi Afife Hatunlar, <sup>ve</sup> oğlu Ali ve diğer şeyhler ve bazı sultanlar medfundur. Hazirede de birçok tanınmış kimselerin mezarları vardır.

Bibliografya

Risale-i Tezkeretü'l-Ebniye, bab 3-38 (medrese), 5-14 (türbe)  
Tuhfetü'l-Mi'marin, nev'i salis (medrese)  
Tahsin Öz, İstanbul Camileri, C.II., s. 69-70.

1. Yahya Efendi (1494/900H.-1569/977 H.) divanı olan bir şair ve devrin tanınmış alimlerindenidir. Mutasavvıftır.

- II Beşiktaş'ta, adını verdiği sokağın sonunda bulunan Yahya Efendi türbesi 1569/ (H. 977) yılında ölen zamanın tanınmış şair ve mutasavvıflarından Yahya Efendi için Sultan II. Selim tarafından yaptırılmıştır. ~~Eski~~ Etrafı sonradan burada oluşan Yahya Efendi dergâhına ait ahşap yapılarla sarılı olduğundan ve duvardaki işlerden köşe tromplara üstünde yükseldiğini anladığımız asıl kârgir kubbesinin yerini tekkenin ahşap çatıe içinde kalan ahşaplı bir kubbe aldığından türbe bugün dışarıdan görülmez.
- II Bir kenarının iç ölçüsü 8.80 metre olan kare planlı türbenin kapısı doğu-destur. Kapının sağında ve solunda iki katlı birer pencere, batı cephesinde de yine iki katlı üç pencere bulunmaktadır. İki katlı iki cephe de benzer bir pencere sistemi uygulandığı sezilir ise de güneydeki orta pencere sonradan genişletilerek semahaneye açılan demir parmaklıklı büyük bir pencere haline sokulmuş. Kuzey cephesinde de duvara iki geniş pencere açılıp tekkenin giriş holünden türbenin içine bakma imkânı yaratılmıştır.
- II Yahya Efendi türbesinin duvarları sıvalı ve ondokuzuncu yüzyıl üstlünde kaleni İpi malaklarla süslüdür. Türbede Yahya Efendi dışarda zevcesi Şerife ile annesi Afife Hatunlar, oğlu Ali ve bazı şeyh ve sultanlar yatmaktadır. Dergâhın hazinesinde de bir çok tanınmış kişilerin mezarları vardır.

BOĞAZIÇI ÜNİVERSİTESİ

REKTÖRLÜK

Çizimler için:

Yahya Efendi Medresesi

MD 67.

---