

TERKİRDAG

MD 46

RÜSTEM PAŞA MEDRESESİ

TM (1-28)

AKF.SY.T3

BOĞAZICI ÜNİVERSİTESİ

P. K. 2 BEBEK - İSTANBUL. TELEFON: 65 34 00

TEMEL BİLİMLER FAKÜLTESİ

BEŞERİ BİLİMLER BÖLÜMÜ

Rüstem Paşa Medresesi, Tekirdağ

Camiin otuz metre doğusunda, denize yakın, çok yüksek ve kalın bir duvarın üzerine yapılmıştır. 16-26 metre en ve boyundadır. 1880 de harap hale gelince duvarları üzerine ahşap bir okul kurulmuştur. Saltanat devrinde rüşdiye ve idadi olarak kullanılan bu yapı Cumhuriyetten beri Cumhuriyet Okuluna verilmiştir.

Kütüphane

Cami ile medrese arasında (8-8) metre en ve boyunda ve kubbeli bir yapıdır. Son zamanlarda okulların fakir öğrencileri için aşhane olarak kullanıldı.

Hikmet Çevik, Tekirdağ Tarihi Araştırmaları
(İstanbul, 1949), s. 68.

TEKİRDAĞ RÜSTEM Paş. HEYETİ VAZİYET PLANI RESTİTÜSYON
1:200

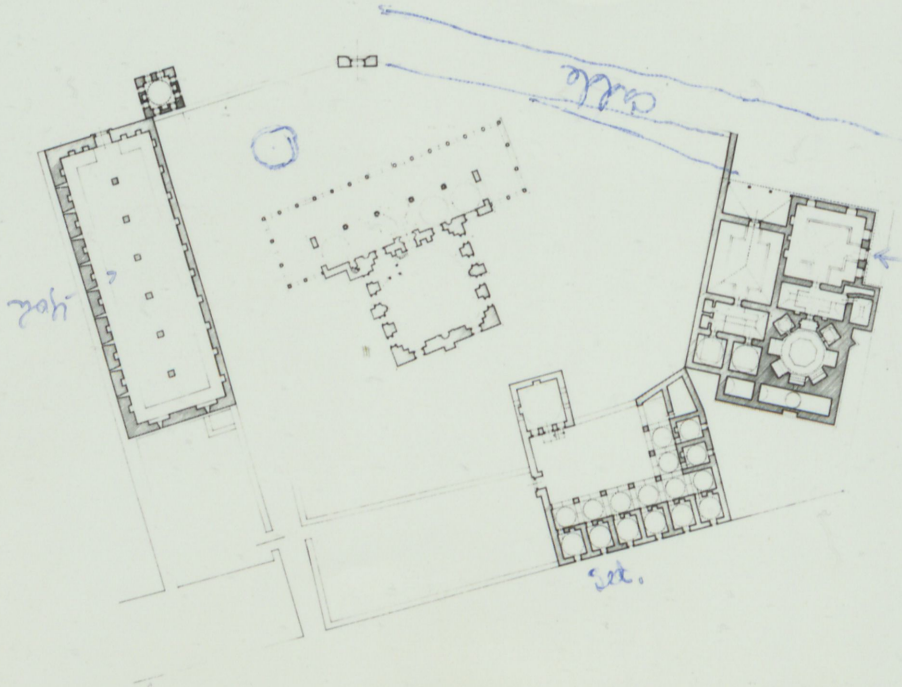

Y.MİMAR ALİ SAİ ÜLGEN