

ŞOKULLU CAMİ'İ , LÜLEBURGAZ

Şeyh CM 55

TB (1-69)

TE (1-72)

TM (1-44)





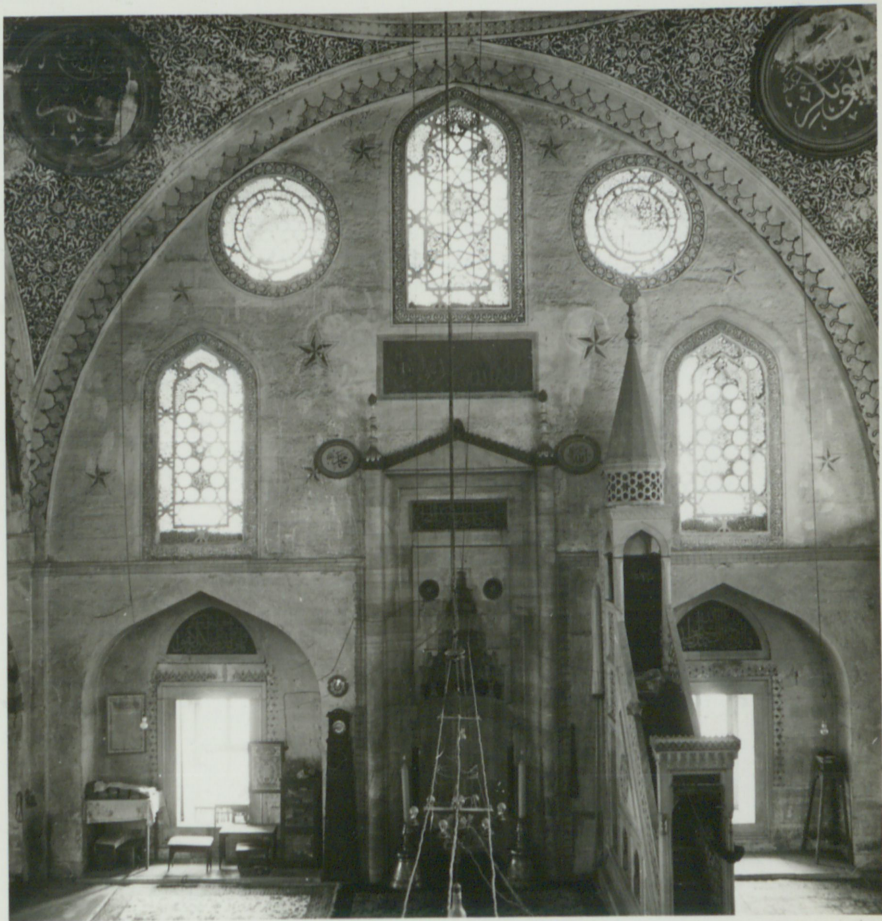



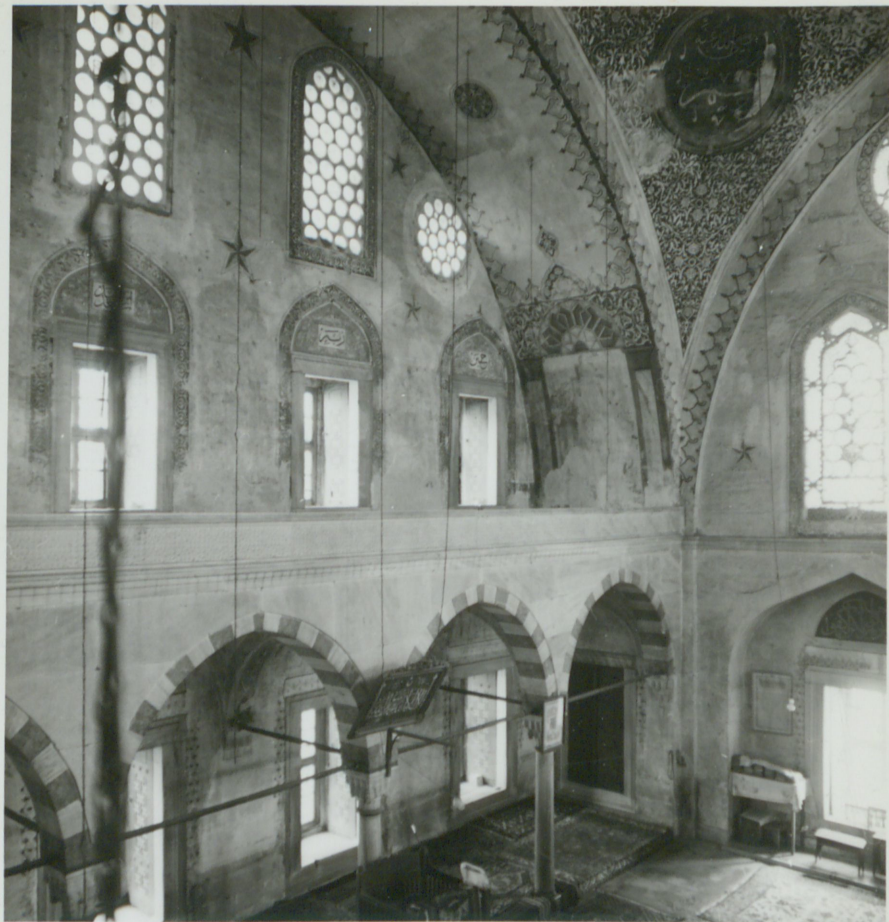

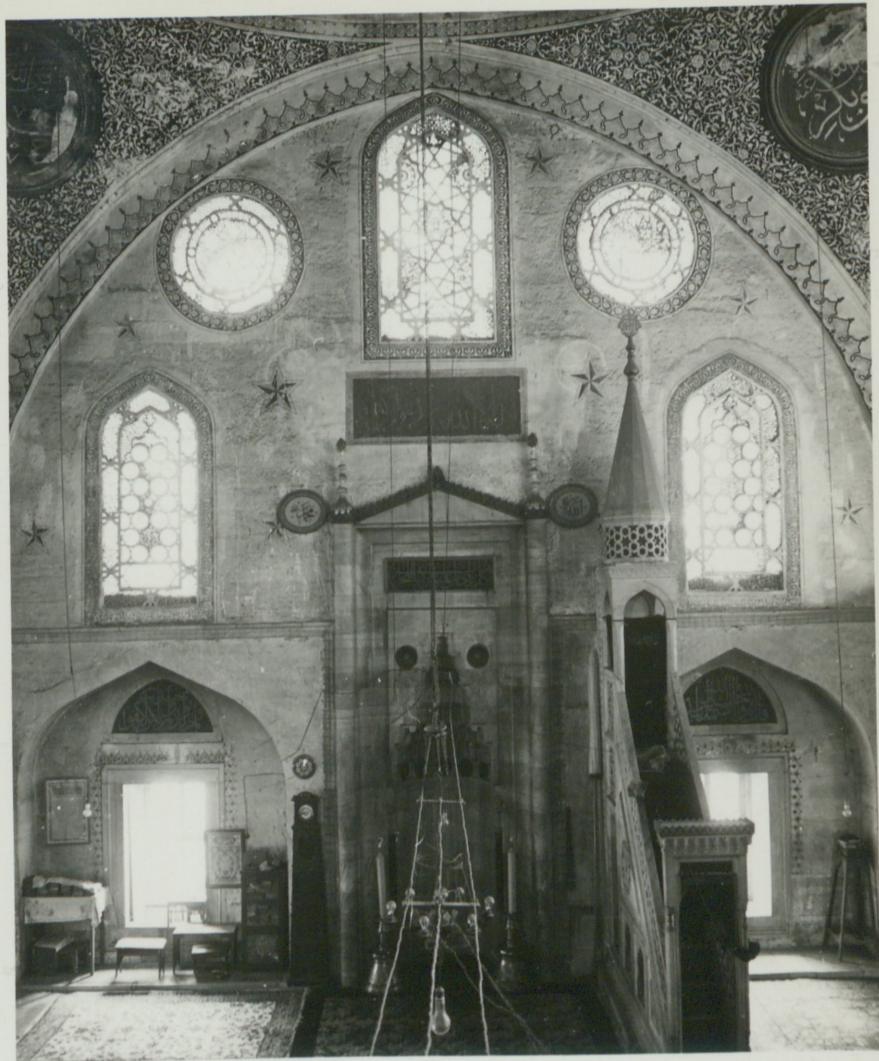

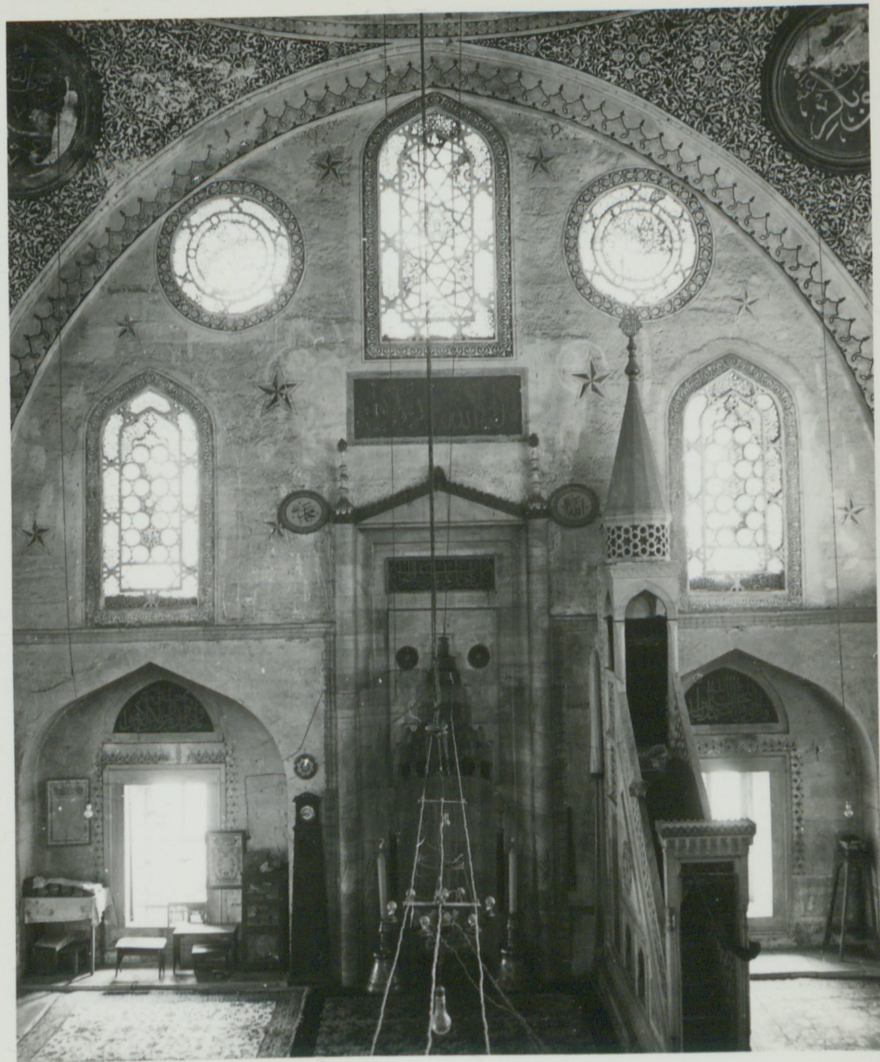







Small rectangular blocks of text, likely containing names or titles, arranged in a grid pattern.

بِسْمِ اللَّهِ الرَّحْمَنِ الرَّحِيمِ
الحمد لله الذي هدانا لهذا
الذي كنا لنهتدي لولا أن هدانا الله
والحمد لله رب العالمين

LÜLEBURGAZ ESERLERİ CAMİ VE MEDRESE PLANI M.1:200

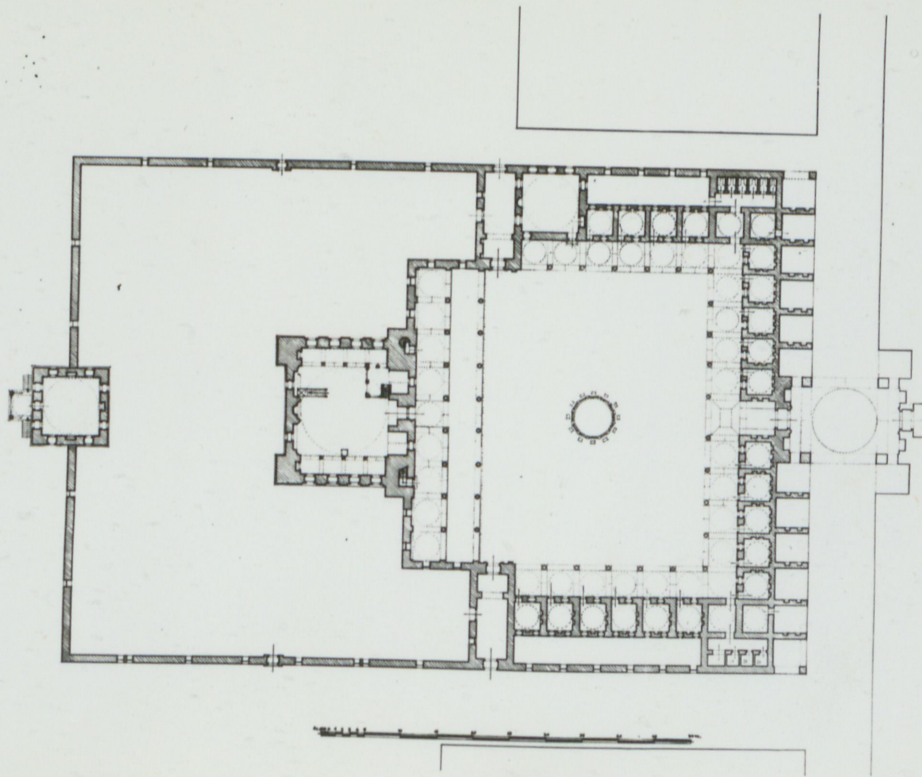

LÜLEBURGAZ HEYETİ VAZİYET PLANI M.1:500

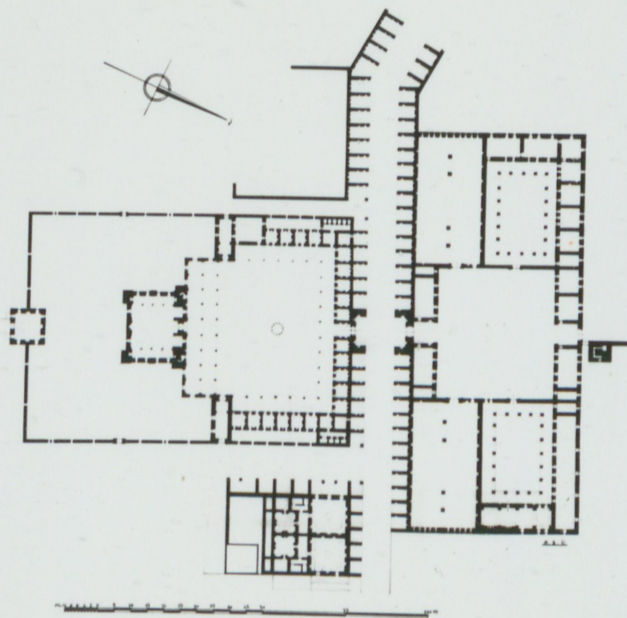

LÜLEBURGAZ ESERLERİ CAMİ VE MEDRESE PLANI M.1:200

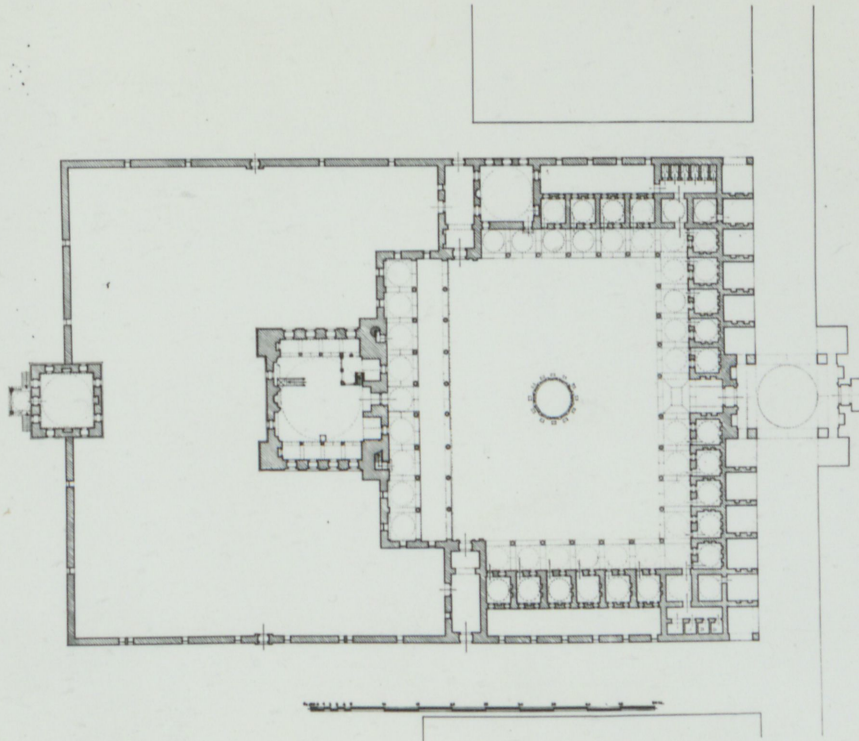

LÜLEBURGAZ HAMAM PLANI M.1:100

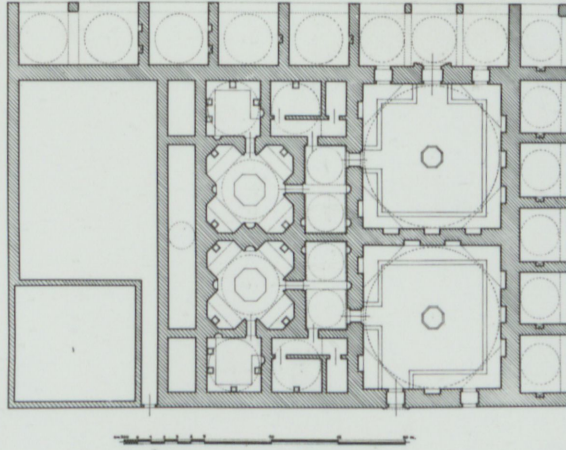

LÜLEBURGAZ HEYETİ VAZİYET PLANI M.1:500

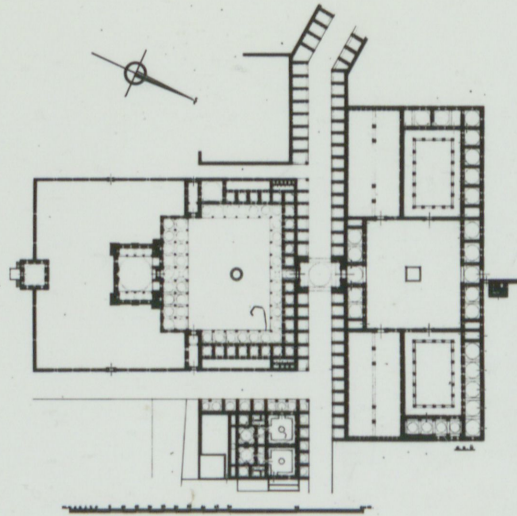

LÜLEBURGAZ HEYETİ VAZİYET PLANI M.1:500

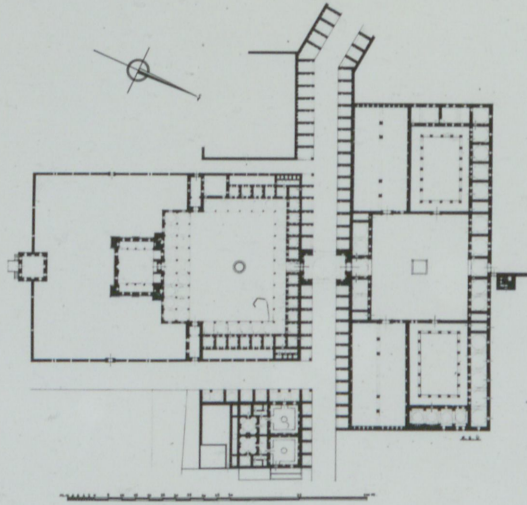

9.6.1978
 SOKULLU / WİLEBURGAZ
 HAMAM
 Sare tap (Kısım)

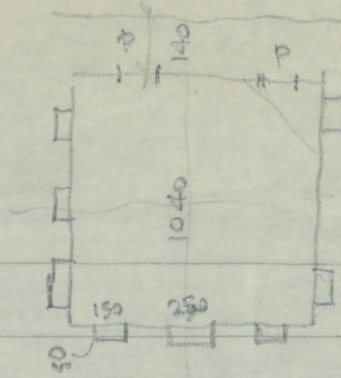

slubler frans
 Camhane

Sicaklık sofra kumbarası 500
 yon. kub. nis. açılışı 285, der 145
 kısımları 90, 90, 160

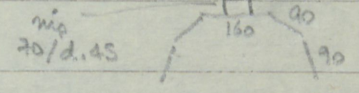

Eski Hücumet Cad.

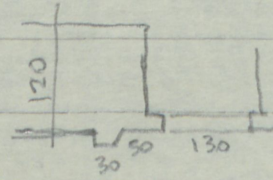
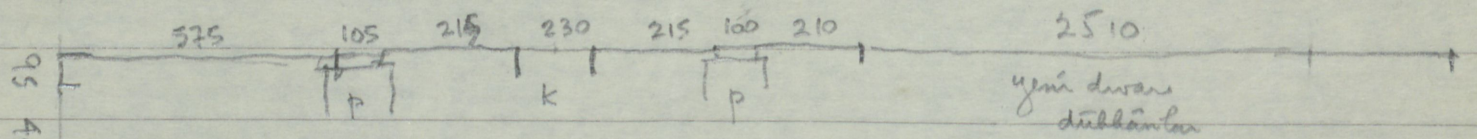

Hamamın kapısı

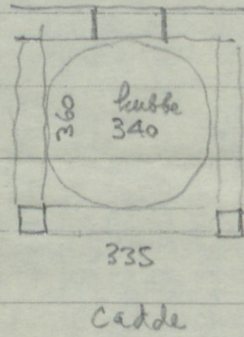

80 + 380

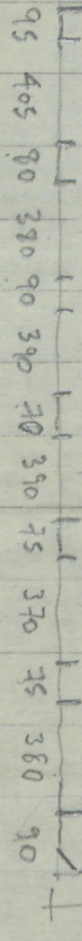

Tamamlayıcı Cadde

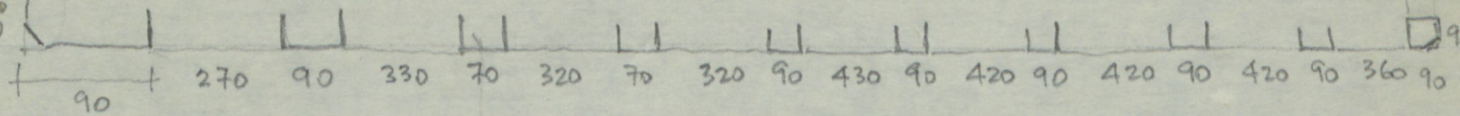

1030

erkekler camhanesi kubbesi yıkılmış, Kad. duvar. Anbar
 Kad. sicaklık sofası v

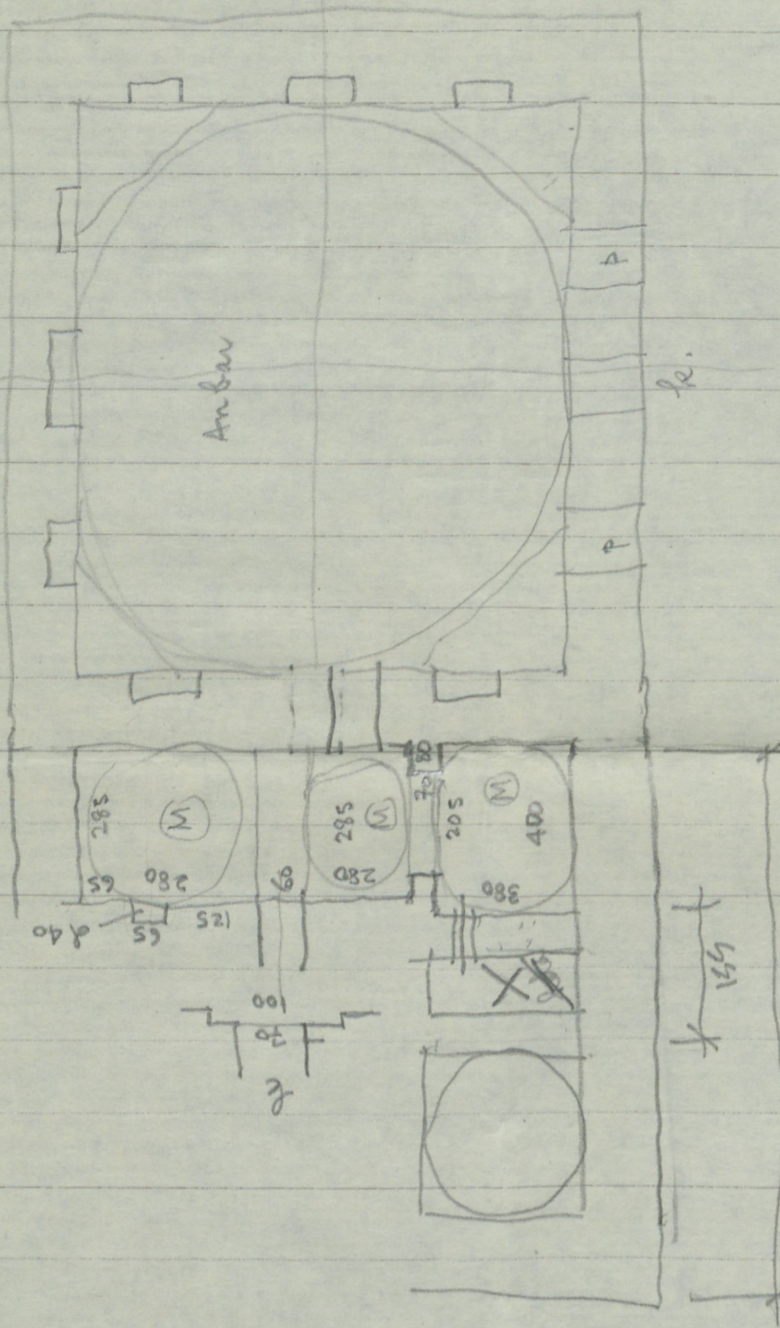

M - Motbaa (Küçük) Gayten

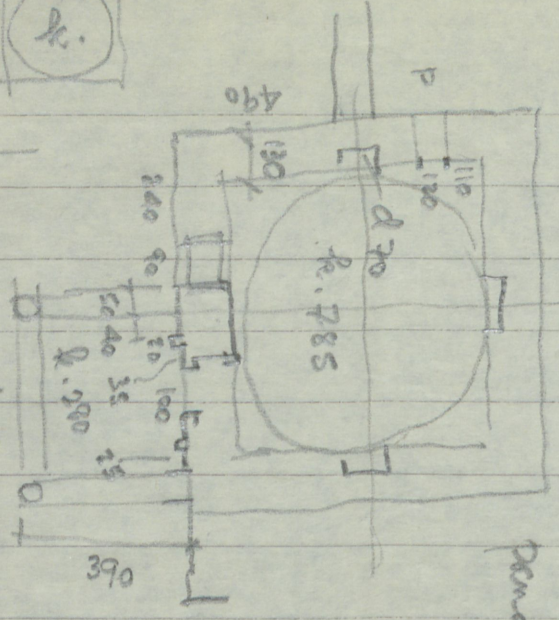
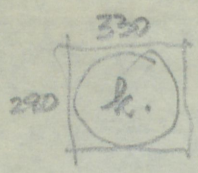
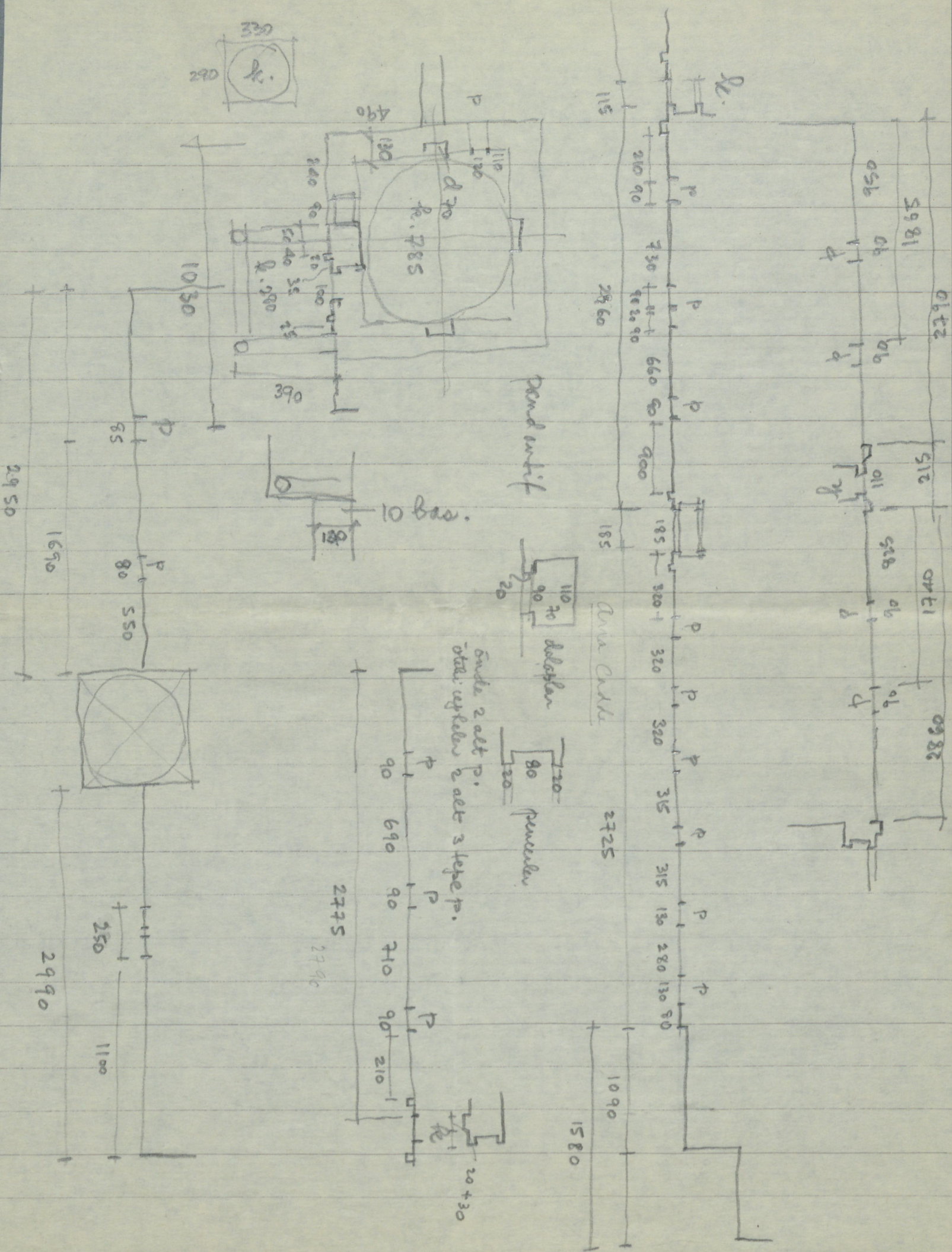

Dendantik

10 Bas.

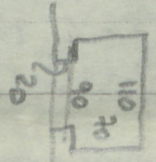

Koridor

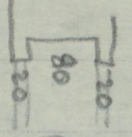

Koridor

Ende 2 aet P.
 atau: ugfulu 2 aet 3 lepe P.

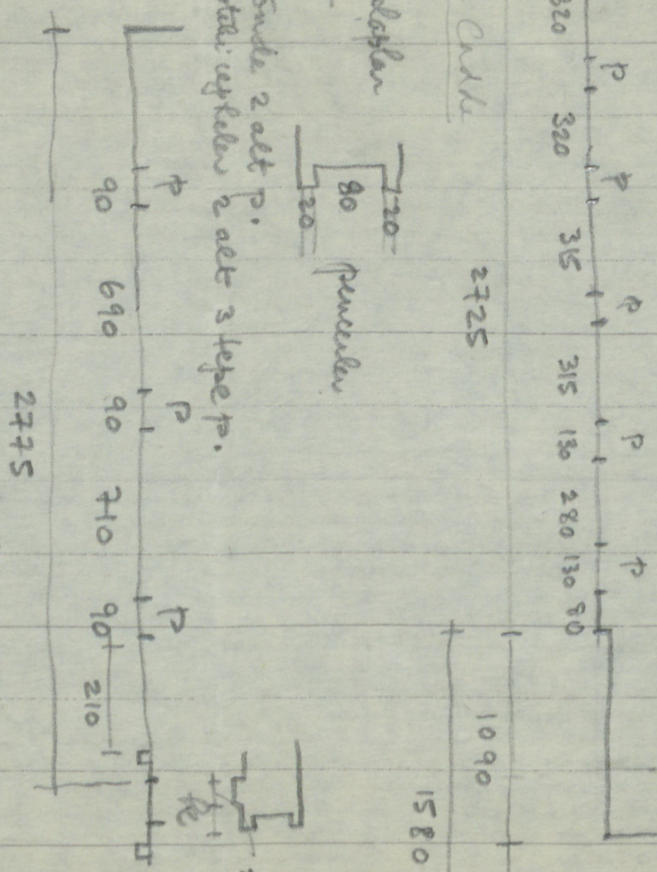

2775

2790

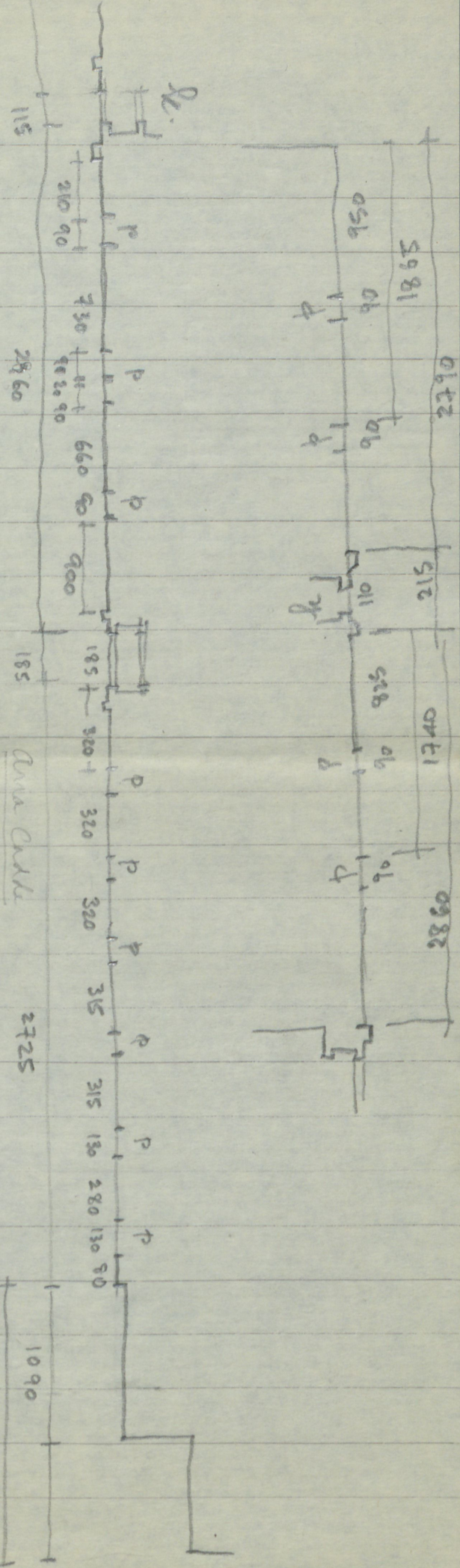

1090

1580

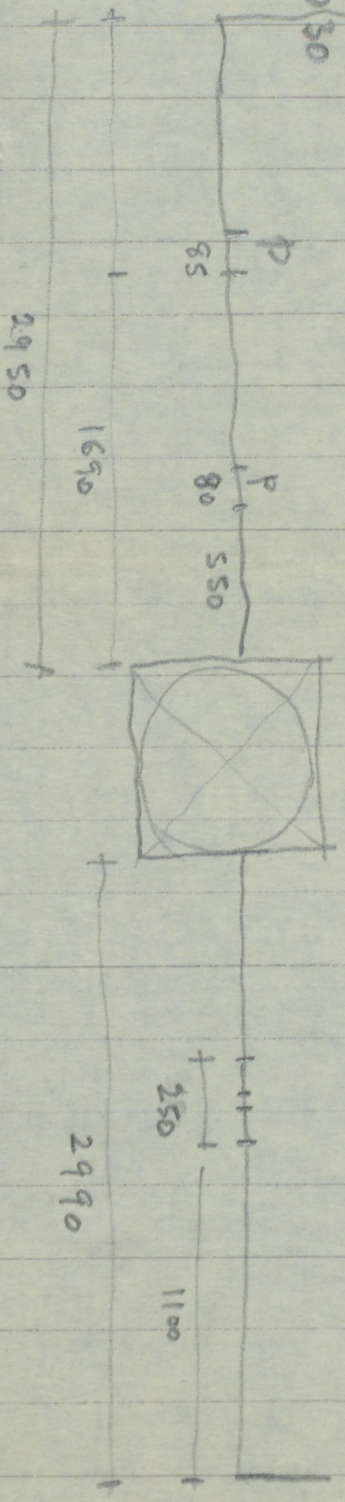

2950

1690

550

250

2990

1100

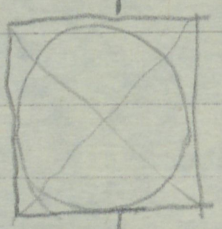

Comi Revah

1100

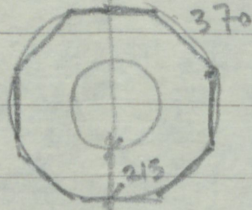

oniki köşe, bir köşesi 110

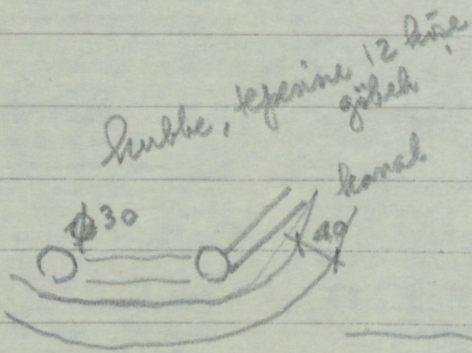

bir aşure kemeri - beyaz
kemer. süt. mermer.
baş. stal.

diş revahı yeni.

şad. kuzey yüzünde
Ketime-i Şahadet.

içte 12 gendens bir
sıra stal. ile lubbe
geçiş.

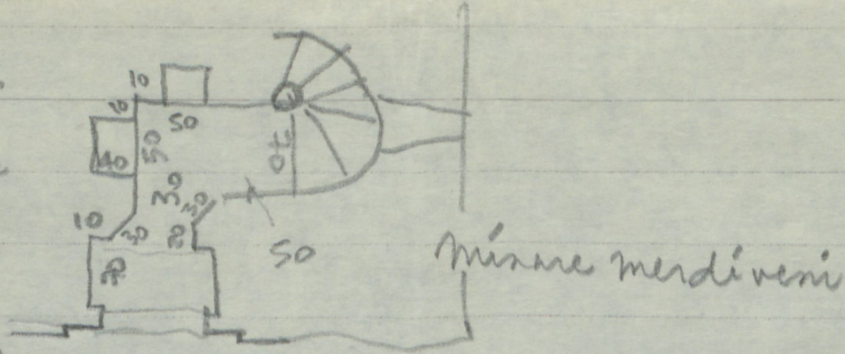

med. kuzey cephesinde şad. penceresi 2 katlı. üst pen. sebekeli.
hamamın batı cep. dış kattan taş kemer. üstüyle yuvarlak kemer
avlu revahı kol. baklavah.

Ulas - Cadd dan suncu 6, km. 1937 de kurulan göçmen köyü.

Kulehuzayr Sokulu 8.9.72

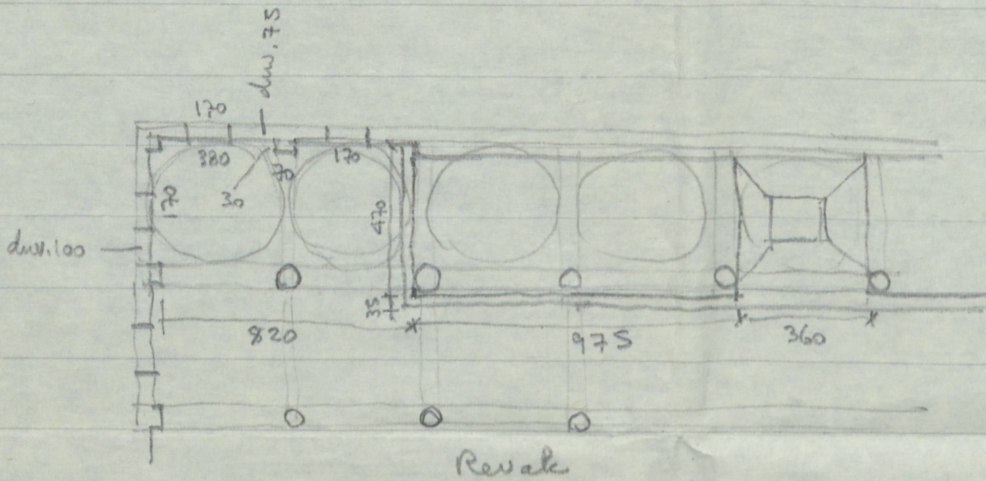
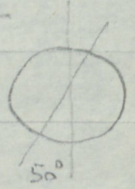

Kapı pervazı
yeni mermer

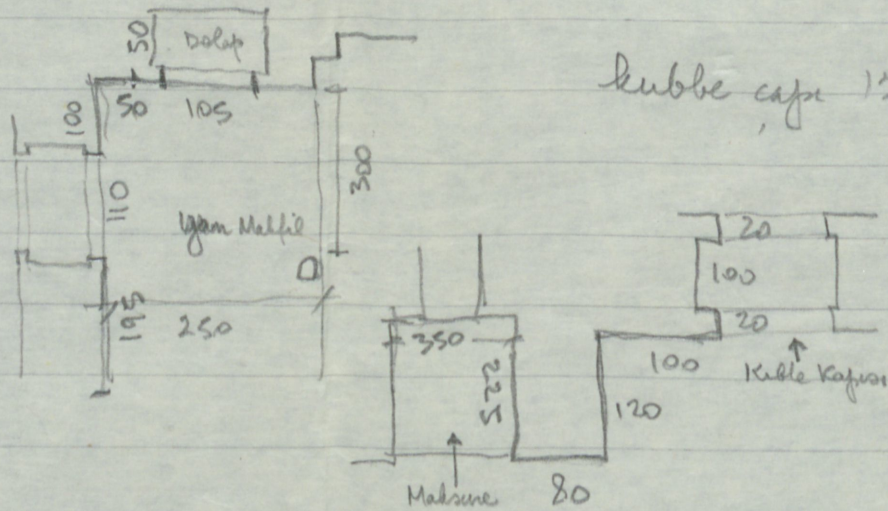
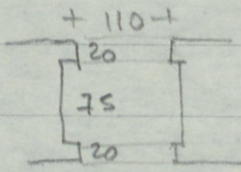
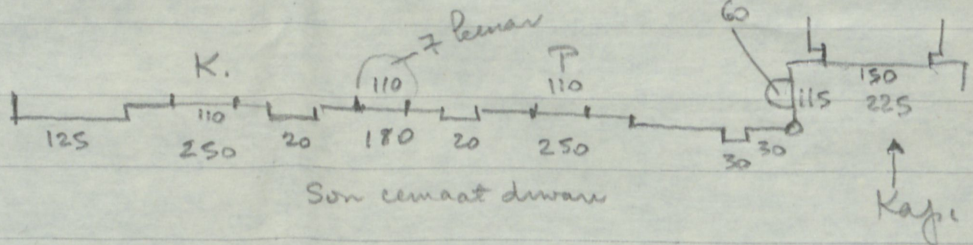

Lila bingaz, Sohalu,
Saduwan 1332 (dis kusma)

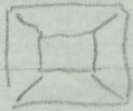

12.65 lubb capri / 12.55
duar kal 110 - (15-80-15)

iq revah ortadane 3. kolonlar namahi taq, diperbi man man
diq revah en ^{ve ortu} diq kolonlar taq. gi, pem be.

Hau hitabesi sene 977.

Cam tanir hitabesi 1252

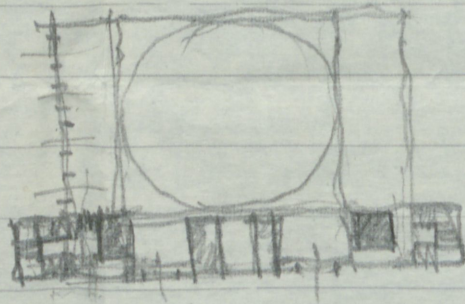

Mahfil
memer

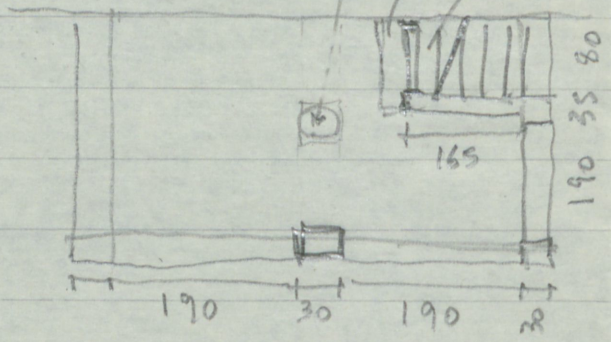

Başlı başlıkların altına
başlıkların altına
başlıkların altına

Mihrab

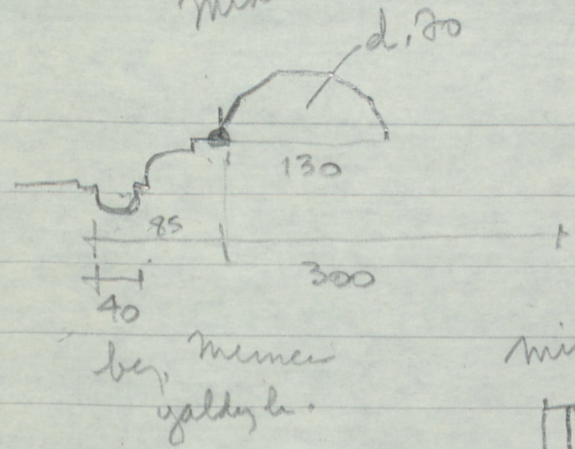

minber

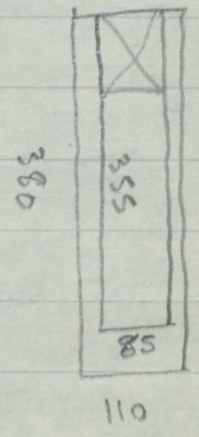

bey. memur

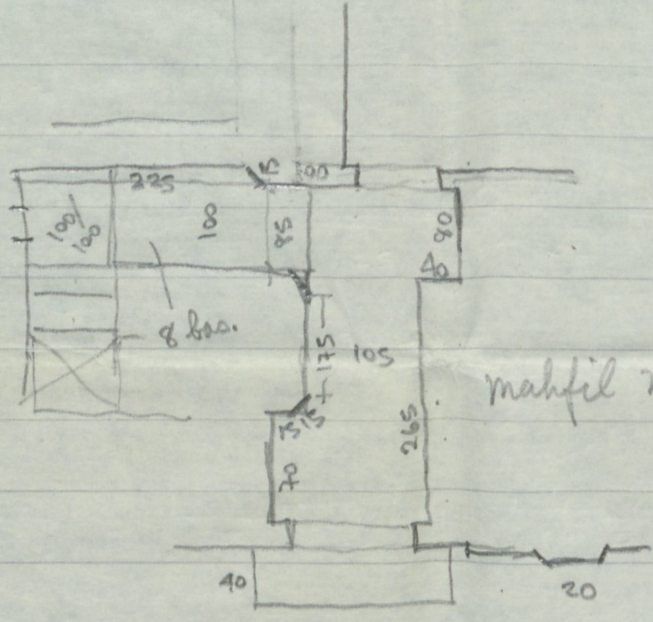

mahfil merdiveni

minare

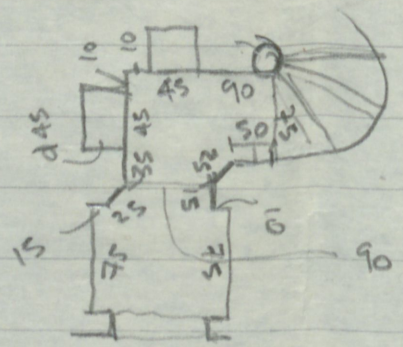

merdiven ağzuna burluk (Kuşluk) çubuğu. Birbirine geçiliş ötürü düzeyinde.

Kuşlukta 12 köşe.

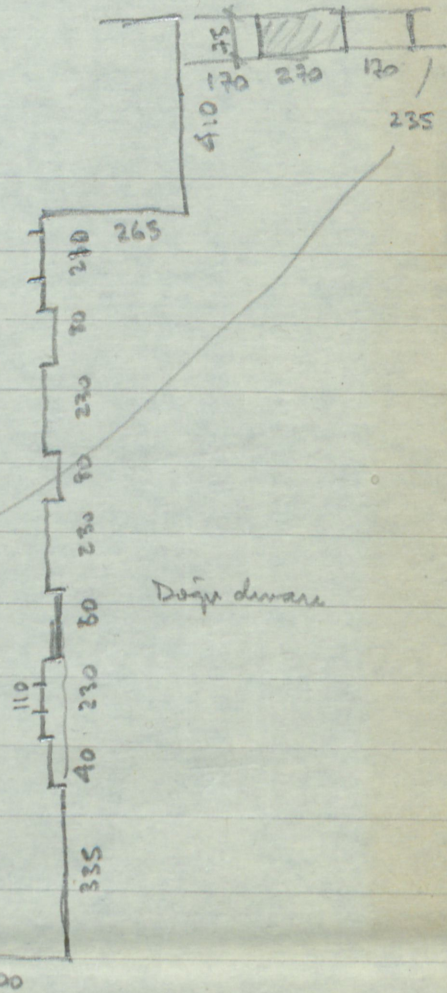
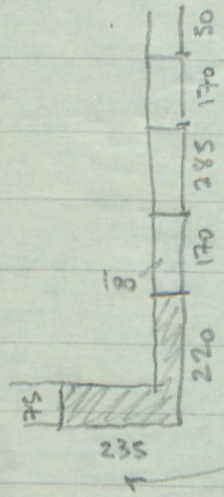
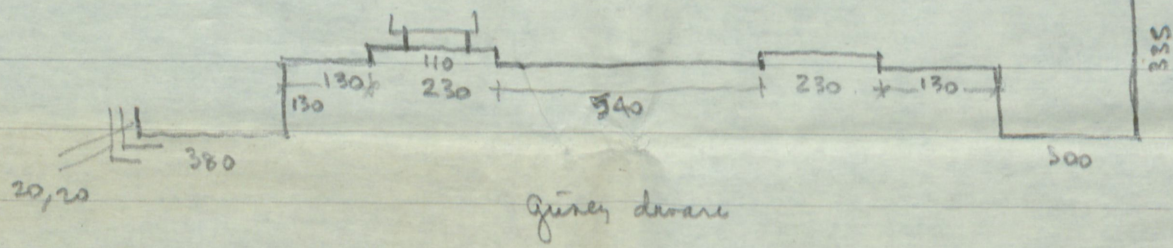

SOKULLU CAMİ'İ , LÜLEBURGAZ

TR

TE (72) " Burgazda merhum Mehmed Paşa Camii ".
Meriç, s. 84.

TM (40) " Camii şerif ve İmaret ve Medrese der Burgaz
ez an mezbur (Mehmed Paşa Veziriazam) ".
Meriç, s. 26.

BOĞAZIÇI ÜNİVERSİTESİ

REKTÖRLÜK

Sokollu Külliyesi onarımı

1952-1968

268.896.22

(Daha çok medrese hücreleri. Cami de az bir
tamir yapılmış.)

Cemhürlerin 50. yılında Vakıflar. 2. 30.

KIRKLARELİ İL YILLIĞI / 1967

Sokaklı Külliyesi, Hümburgaz

Kemeri dükkânlar H. 977 (1569)

Bu müessesem eserin bir kısmı yıkılmış ve metruktür. Cami tarafında 6, Kevansaray tarafında 18 dükkân, 12 adedi de daha aşağıda olup, kemerleri büyük kesme taşlarla yapılmış, içi tuğla tonozdur. Hepsini birbirinin aynısıdır. Cami kapısı ile kevensaray kapısı arasında kursunlu bir kubbe vardır.

camii

H. 978 (1570)

Üst üste yedi ve onbeş satırlık inşa ve onarım kitabeleri var. H. 1255 (1839) da ciddi bir tamiri görülmüştür. ... Tek şerefeli minaresi Bulgarlar tarafından yıkılmış, sonradan eskisine benzetilerek yeniden yapılmıştır.

Medrese

Sağlam H. 978 (1570)

Sağlamdır. ... Caminin harem avlusunda olup bir tarafı cami, üç tarafı medrese odaları ile çevrili. Tamamen kesme taş. Kubbeli kursun kaplama; fakat bir kısmı sökül müş.

Darülmümin

H. 978 (1570)

Sağlam, dört duvarlı, üstü kubbeli bir yapıdır. İki tarafı taş merdivenle çıkılır. Altı su sarnıcıdır. Etrafındaki çeşmeleri sökül müştür. Mihrabı kapalıdır.

Hamam

H. 977 (1569)

Halen şahıslar elinde. Çifti hamamdır. Etrafında faal 11 dükkân vardır.

Kevansaray

H. 977 (1569)

Kapı kemeri üzerinde iki satır üç beyitlik kitabe vardır. Bugün kapıdan başka kısmen temel ve dış dükkân kemerleri kalmıştır. Evliya Çelebiye göre 500 hayvan alacak iki büyük ahır ile, birçok odadan mütesekkildi.

Lüleburgaz Sobules Mehmed Paşa cami'i.

EVLİTA ÇELEBİ, C. III, s. 299-300.

Evvelâ şehrin derûnunda cemaat-i kesireden âram bulunmaz mesire ve teferrüçgâh gibi bir ibâdet hanedir. Taşra mecmurî, haremi, feskîye, havuz, sadırvanlı olub nice yüz çınar ve servü, arar ve kestane ve sair mübarek ağaçlarla sayedâr olmuştur. Cemi-i âyende ve revendgân, cemaat-i müstüman anda taat sütkân edüb hamd yezdân iderler. Saf ve sitâde bu harem içinde şems-i âteş tâben harareti tesir etmez. Cevanib ve erbaası yan sofalar, küreter, sofalar üzre amüd mümyanlar, feskînde kâse-i nilgün ve er kebâb ser nigûnlar vardır. Diyar-ı osmanîde buna manend bir vezir cami'i yoktur. Meğer İstanbulda İbâ Eyyub-i Ensarî de Zâl Paşa cami'i ve Siliври kafusunun iç yüzünde Süleyman Hanın veziri Tavaşi İbrahim Paşa ola. Bu cami yene antardan musannâ ve şirînîkâr bir cami'i jüvenîâr-der. Kubbe-i kubirinin etrafında kandil çrağın edecek tabakalar, müezzinan muhafili, maksureter var. Minber ve mihrabınen dül tarafında olan ruzenlerin methinde lisan kâsîrdir. Bunkaki ibret-i nâimun-u nakuş, cam-ı billür, necef-i mevran derun-u cami'e ziya verince etrafı jür nür ider. Etraf ve cevenibinde yakut müstaksemi, abbas-ı mersî, şeyh-i Bayezid-i Abdullâh-ı karimî, Ahmed Karahisarî, Hasan Çelebi, Dede Mehmed Çelebi hatlarıyle kelâm-ı izzetler vardır. Bunların her biri birer yegâne ve kıymetdar eserterdir. Cami'in bir mevzûn tabakası vardır ki gûya mevzûn-u seher (299) hilâl dir. Üstad-ı bina bu işde yed-i tûlasine âyan itmîşdir. Bânisi Koca Mimar Sınan bir Abdülmennan ustadır. Kible kafusu üzre tarihî budur:

Hâtif-i Kudsi didi tarihini
Mesid-ül - aksî ve beyt-ül - Sâlihîn
Sene 956

آصف عادل وزیر نیک نام اول محمد خصلت و عزت قرین
لطف ایدوب بر غازی آباد ایلدی جامع و خیراتله اول اهل دین
..... یی ایدسن مستدام صدر دولت اوزره رب العالمین
هاتف قدسی دردی تاریخینی مسجد الاقصی و بیت الصالحین

977

Âsaf-ı âdil vezîr-i nîk-nâm
Ol Muhammed-hâslet u izzet-karîm
Lütf idüp bir gâzi âbâd eyledi
Câmi u hayrât-ile ol ehl-i din
... yi idsün müstedâm
Sadır-ı devlet üzre Rabbü'l-âlemîn
Hâtif-i kudsî dedi tarihini
Mescidü'l-Aksera vü Beytü's-sâlihîn

977