

İSTANBUL, EYÜP

MD 37

SOKOLLU MEHMED PAŞA MEDRESESİ

TB (3-13)

TE (3-13)

TM (3-15)

AKF. SY. 159.













114

dalga var yeniden basılacak

14











33-34

22

14







V

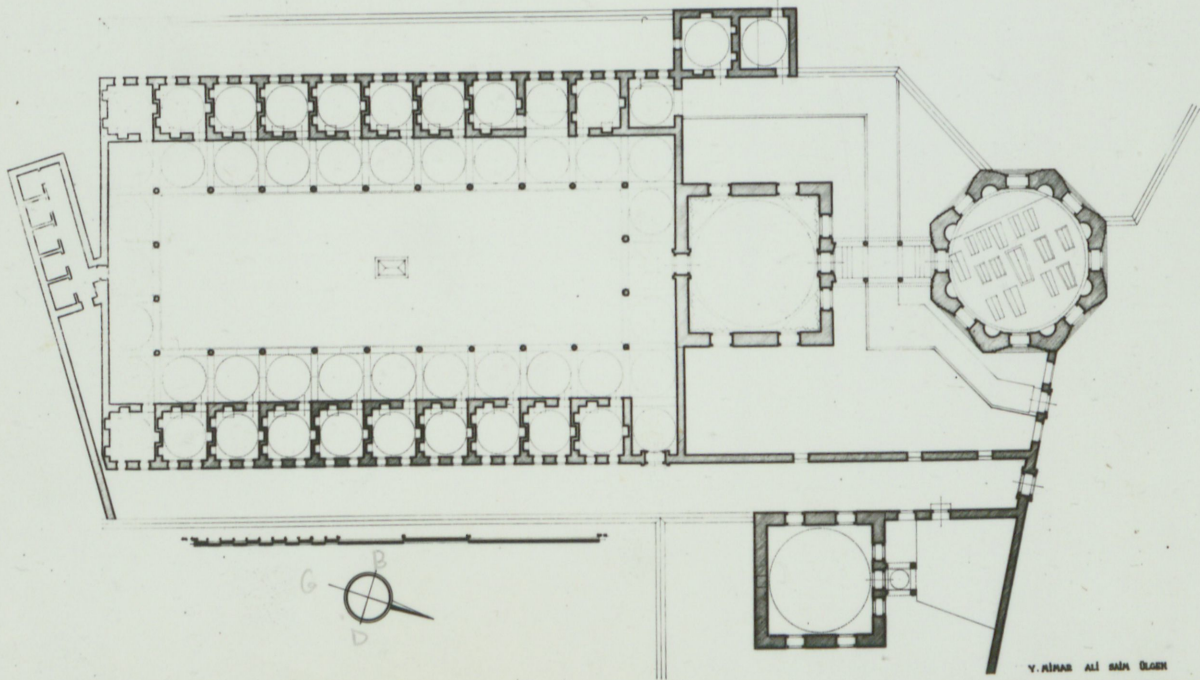

Y. ALI ALI SAHA ELSEN

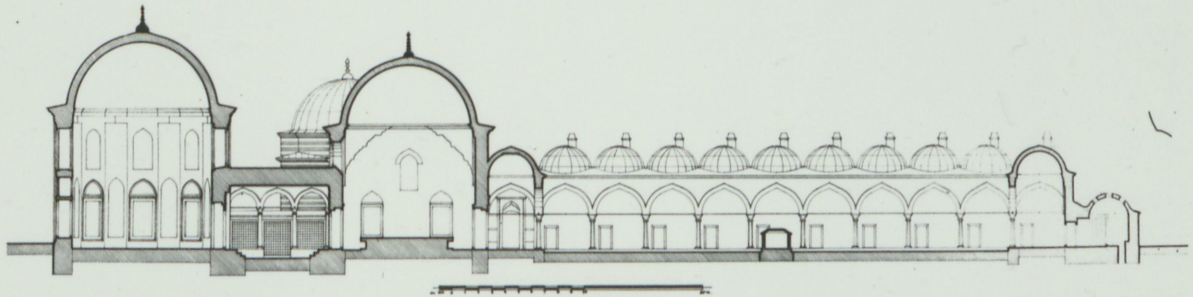
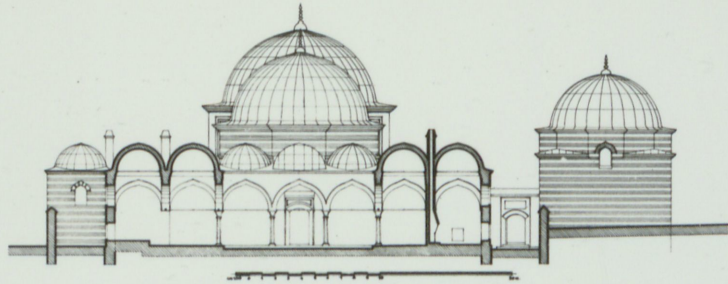



Sokalle Medresesi, Eyyüp

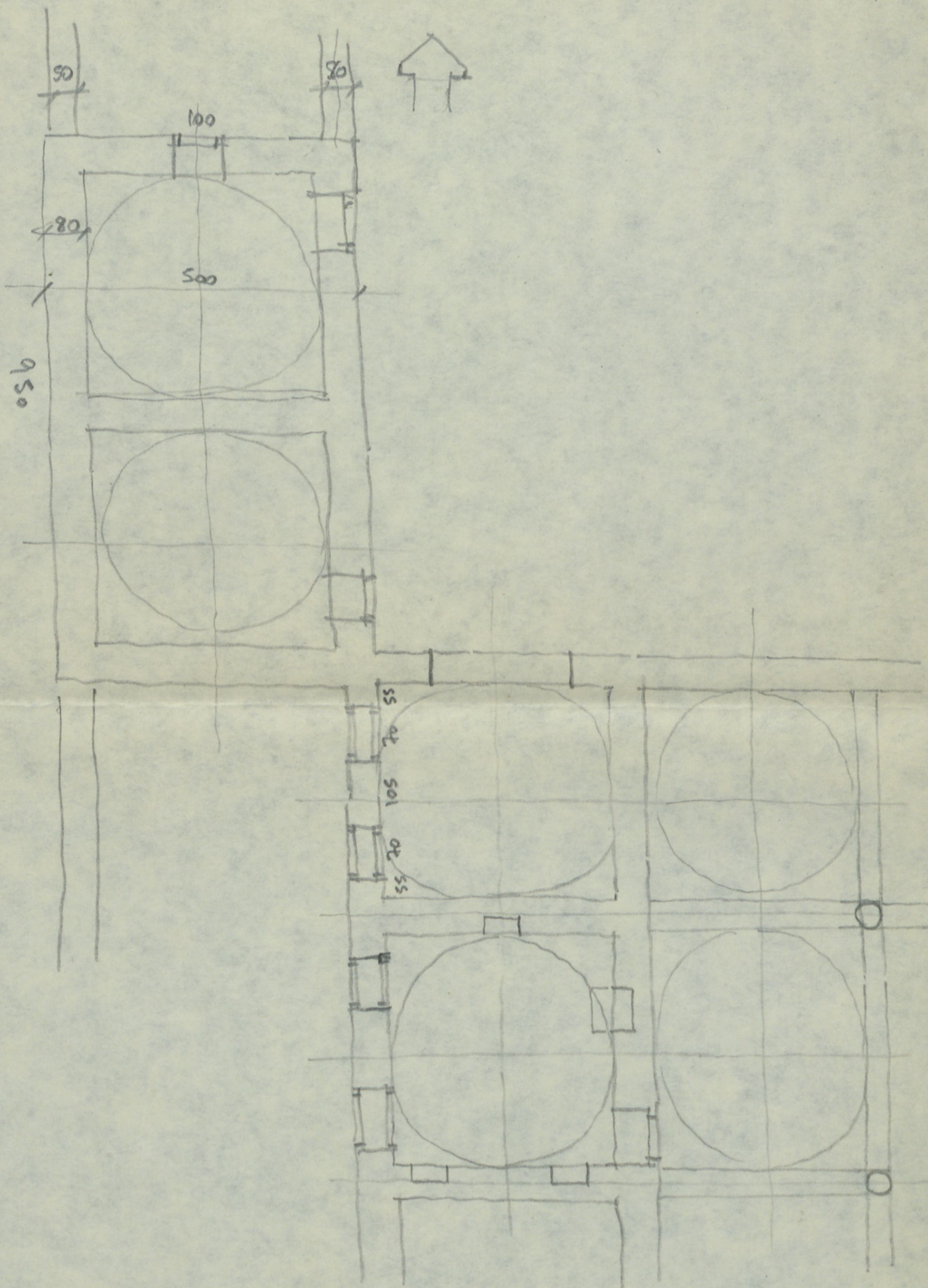

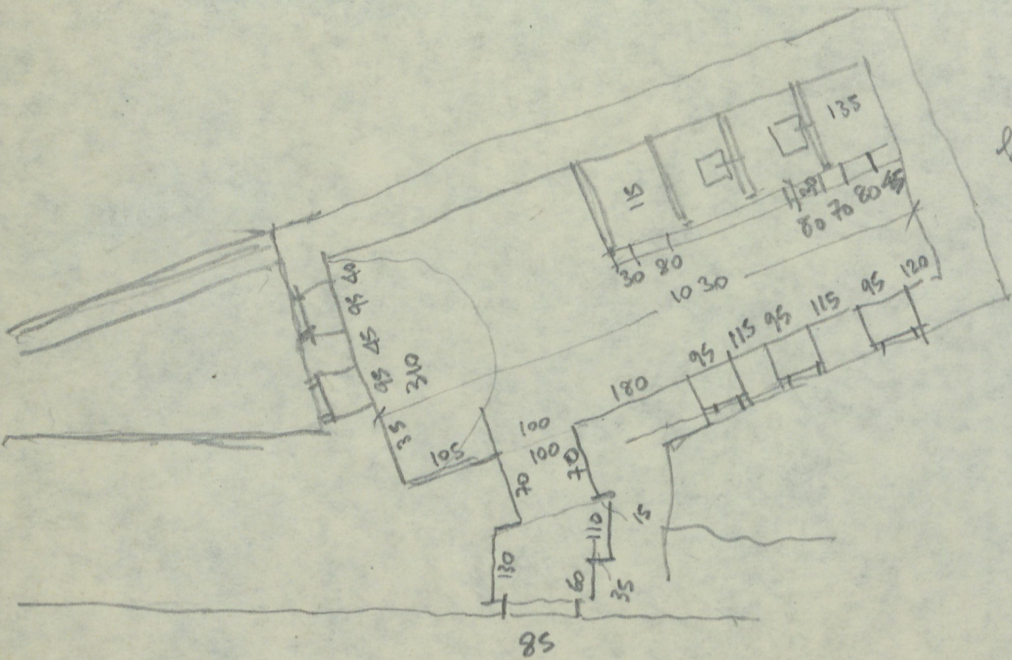

Leaf 80

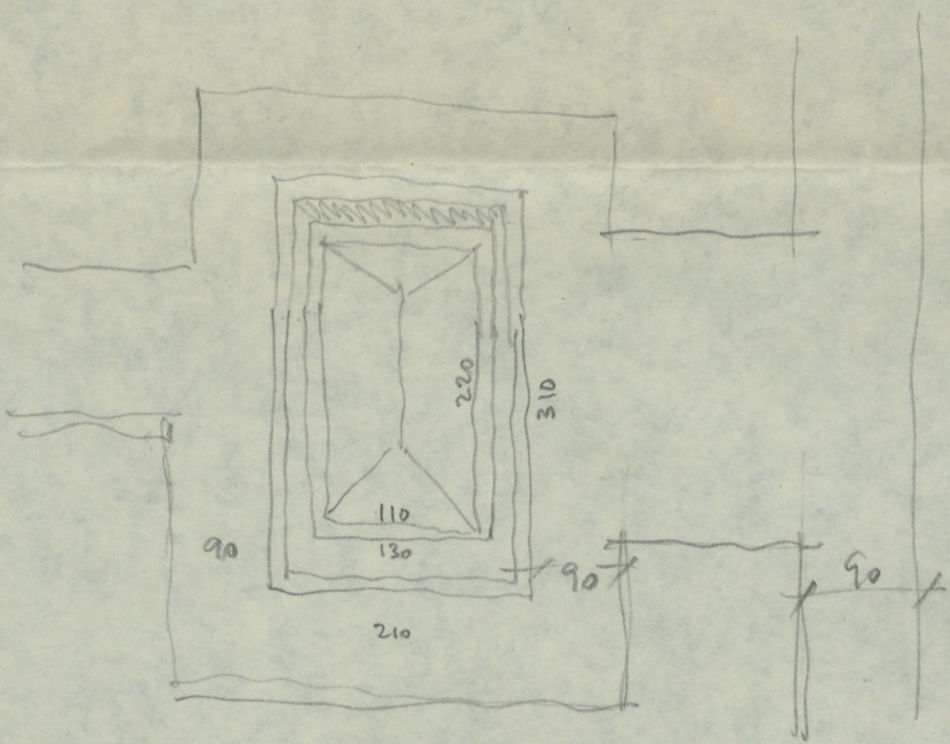

# BOĞAZIÇI ÜNİVERSİTESİ

P. K. 2 BEBEK - İSTANBUL, TELEFON : 65 34 00

BEŞERİ BİLİMLER BÖLÜMÜ

## SOKOLLU MEHMET PAŞA

II. Selim'in büyük teze İsmihan (Esmehan) Sultan'ın  
hocası.

1546-50 arasında Kapudan-ı denya

1550-1555 arası Rumeli beylerbeyi

1555de vezirliğe yükseltiliyor.

1561-1565 arasında 2. vezir

1565 den ölümüne (1579) kadar vezir-i a'zam

Sokollu Medresesi, Türbesi, Çeşmesi / Eyüp

Türbenin yanındaki çeşme 975 (1567) tarihli.

Medresenin dış kapısında üç satır hitabe

976 (1568) tarihli.

صاحب‌الکلیله محمد پاشا  
قلدی تعظیم و عزت قران  
حق قبول ایله خیر ایدب یادی  
اهل تجویده جای عالیشان  
دیدنی تاریخی نهاری همین  
زار قرآن سبعة در بوعلیان ۹۸۶

MD-37

İbrahim Han - oğlu Medresesi

Eyüp'de, Sokollu türbeni arkasındadır. II. Selim'in kızı İsmihan Sultan ile Sokollu Mehmed Paşa'nın oğulları İbrahim'in evlâdları İbrahim Han-zâde ler adıyla şöhret bulmuşlardır. 1914 tarihli defterde "Sultaniye" adıyla kaydedilen medresenin mühründe "medrese-i İbrahim Han-oğlu der Eyüp" \* ibaresinin okunması, İsmihan Sultan, Hemsüre Sultan, yazılı Medrese adıyla anılan medresenin aynı yapı olduğuna kanaatini kuvvetlendirir mehtedir.

Halen Ruh Sağlığı Dispanseri olarak faaliyet halindedir.

Kütah oğlu, ss. 334 - 335

\* DVMD, s. 136.

SOKULLU. MED / EVİP

Belediye Evi  
~~Çalışma~~ Sağlık Merkezi

Taş tuğla (3) Anah küfeli. Kolonlar selizgen. pelli basitler. Dışkane kübkesi. hüsnün. Zerin.  
hüsnün kalbidi. Anah küfeli: iuri (2 müktef.) Camiyanla kaputılmay,  
Hücreler kubbe, pandantif.

Dışkane. Kubbe içi de stalit. Konsol (trouf gibi) Kalemişler, yeni (marı renk) kubbe eteği,  
göbek ve 8 pand. 3 tefe pencereyi renkli. sebete O, Kemerler tuğla.

Dışkane içi (avluya çıkan) kapı marmar. Zıvanalar pembe. beyaz marmar kapı.  
değ kapı da pembe. beyaz <sup>zambak sarıllı.</sup> marmar üstte yazı yerleri.

Tübe- dışkane arası kol. beyaz marmar. stal. basitli. Kemerler pembe sonali, beyaz marmar.  
Dışkane fan.  <sup>beyaz</sup> Söveler <sup>marmar</sup>. Dışkane de raised seli



Anah da lilit gibi çeme.

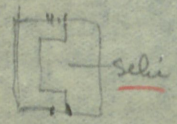

Sahibü'l-hayr Muhammed Paşa,  
Kıldı ta'zim u izzet-i Kur'an.  
Hak kabul ede hayr edip yaptı,  
Ehl-i tevide cay-i âli-sân.  
Dedi tarihini Nihâdi hemin:  
"Dâr-ı kurrâ-i seb'ader bu ayan"

986

1-2

Hayrat Sahibi olan Mehmed Paşa, Kur'an'ın büyüklüğüne  
saygı gösterdi.

3-4

Allah kabul etsün, tevid ehline sam yuce olan (bu) yer  
bir hayr olarak yaptı.

Nihâdi (bu bina için su) tarihi söyledi: "Âsikânder ki buresi  
Kur'an'ı yedi türkü okuyanların evidir."

