

İSTANBUL , SİLİVRİ KAPI

TR 18

İBRAHİM PAŞA TÜRKİYESİ

(179) III-18

TM (1-36)

AKF. SY. İ 109.

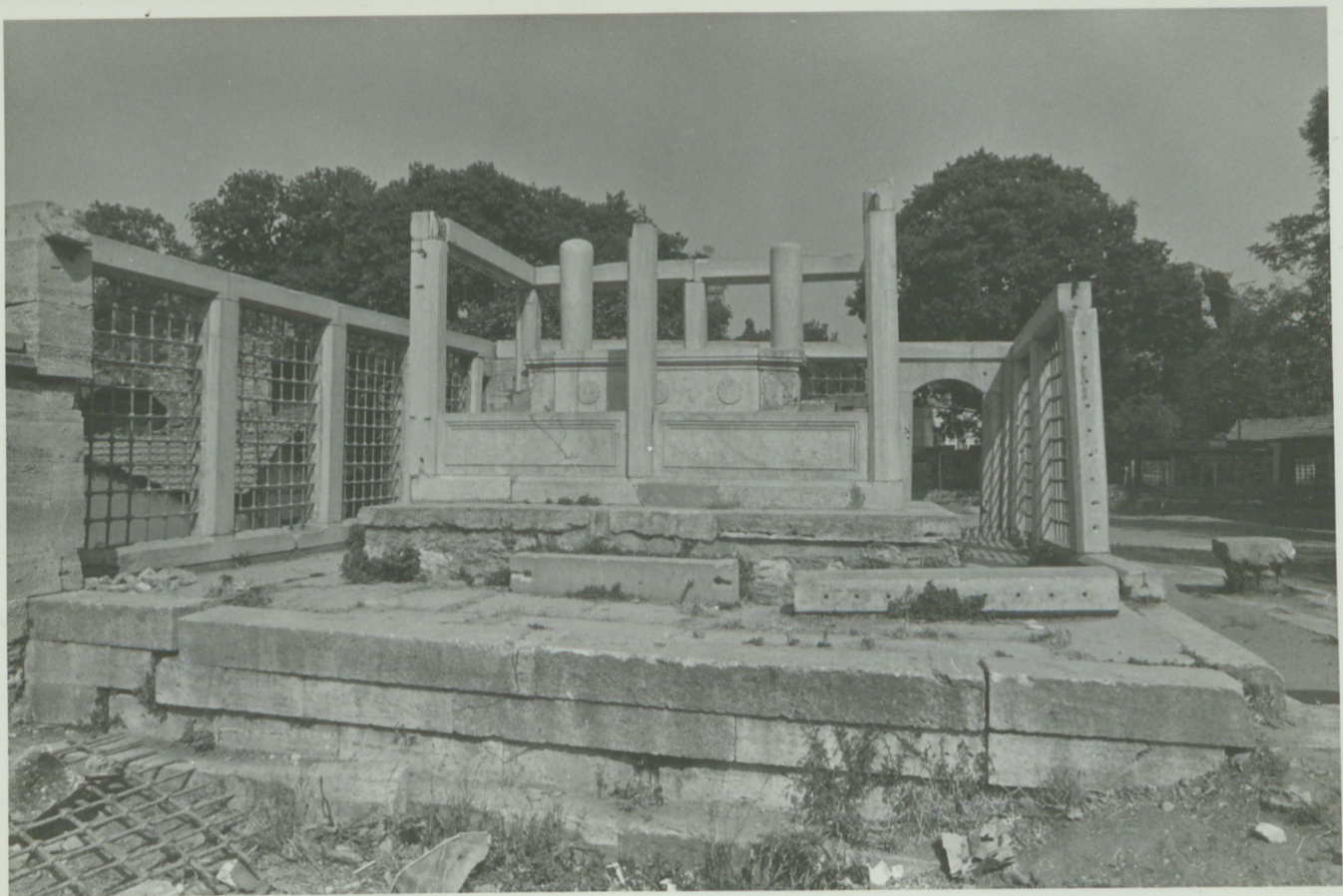

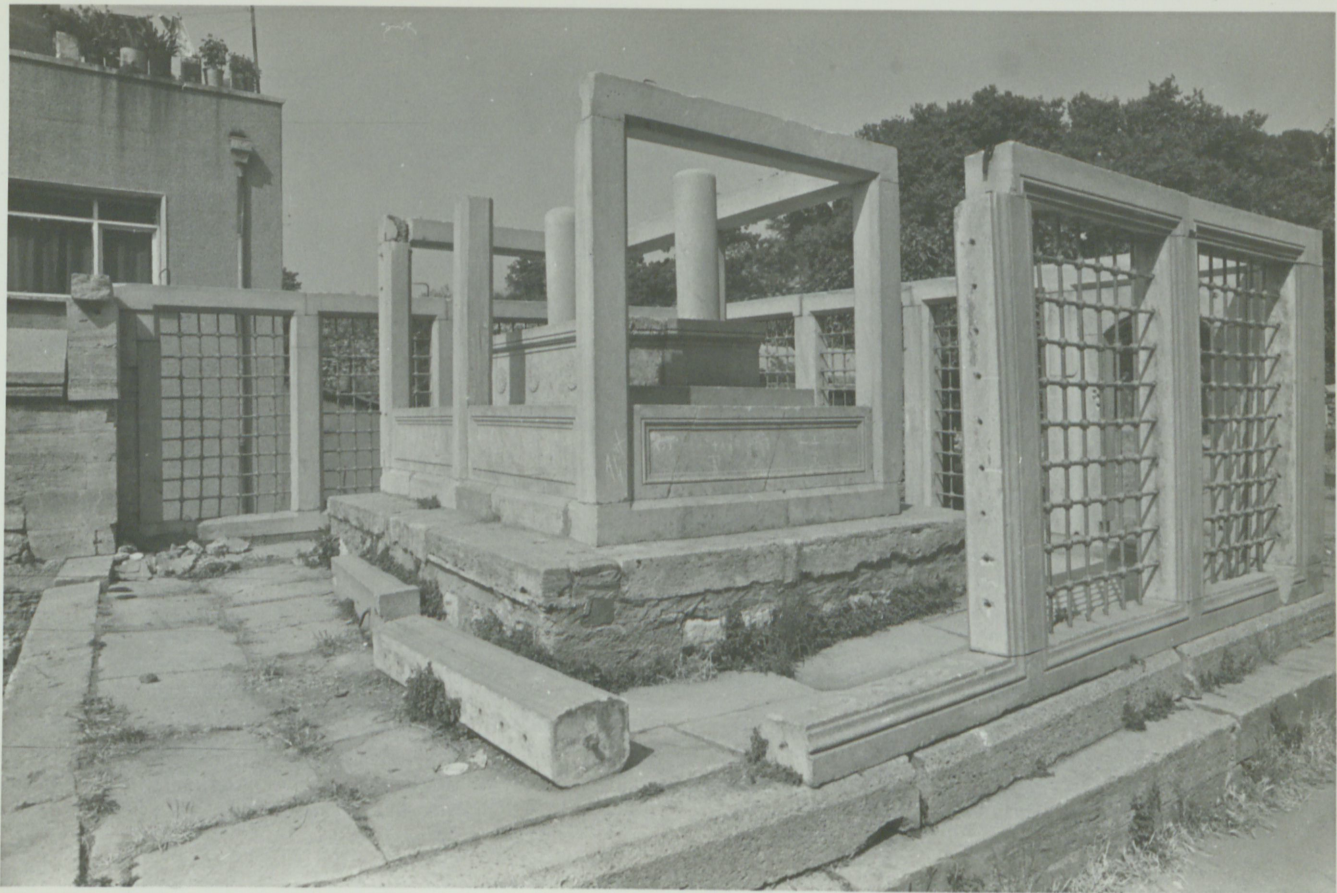

Paş. CAMII VE TURBESİ M.1:100,50

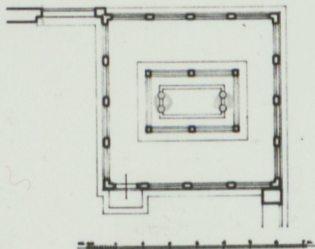
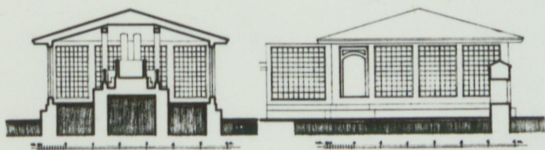

İBRATİM PAŞA TÜRBESİ

SİLİVRİ KAPİ

BOĞAZIÇI ÜNİVERSİTESİ

REKTÖRLÜK

Aiolunun ve son cemaat yerinin sağında vâkifin mermerden yapılmış türbesi vardı. Türbenin sövebi ve üstleri tamamen mermerle yapılmış on beş penceresi sayılır. Eskiden üstünde demir bir sekele vardı. Üstündeki yeni Valide türbesine benzeyen de, felat mermer sandukasının tam ortasında büyüyen bir çitlen bîh ağacı hem sandukayı patlatmış, hem de türbenin üstünü parçalamıştır. Şimdi bu ağaç kesilmiş ve türbe de tamir edilmiştir. Yalnız üstüne demir kafesi konmamıştır. Sandukanın baş ve ayak ucundaki iki yuvarlak taş vardı. Kitabesi yoktur. Belki de kafesinin veya penceresinin üstünde eskiden bulunan kitabesi düşmüş ve yok olmuştur.

Konyalı, Koca Himes Sinemen Eserleri, s. 101.

BOĞAZIÇI ÜNİVERSİTESİ

REKTÖRLÜK

Son cemaat yerinin beliren da, avlu duvarına bitişik olan, tünbe $6.80 \text{ m} \times 6.30 \text{ m}$. ölçülerinde kare planlı alçak bir yapıdır. Dört cephesi de beyaz mermer sâvellerle dört köşüne ayıklmış tünbe kafesi kuzeyde, en doğudaki bölmedir. Otaki pencerelemeler parmaklıklıdır. Ruzüm denir şekilleri yoldur. Çatısı çöküştür.

Taş sanduka duyar. Süs veya yazı yok. Kitabı de yoldur.